

DEMONSTRAÇÕES FINANCEIRAS E ORÇAMENTAIS

2020



REPÚBLICA PORTUGUESA
CULTURA
CULTURA
CULTURA

REPUBLICA PORTUGUESA
CULTURA
CULTURA

REPUBLICA PORTUGUESA
CULTURA
CULTURA

1. INTRODUÇÃO

1.1 Enquadramento e Atribuições

A Direção Regional de Cultura do Norte (DRCN), com sede na Praceta da Carreira, cidade de Vila Real, com o n.º de identificação fiscal 600 067 831 e n.º de identificação da segurança social 20 009 006 559, é um serviço periférico da administração direta do Estado, dotado de autonomia administrativa e dirigido por um diretor regional, cargo de direção superior de primeiro grau.

A Direção Regional de Cultura do Norte (DRCN) é um organismo desconcentrado do Ministério da Cultura, criado pelo Decreto-Lei n.º 215/2006 de 27 de Outubro. A sua missão e atribuições estão consignadas no Decreto Regulamentar n.º 114/2012, de 25 de Maio.

A sua área de atuação circunscreve-se à região norte.

1.2 Estrutura Organizativa

A sua estrutura nuclear, criada pela Portaria n.º 227/2012 de 30 de Agosto e atualizada pela Portaria 162/2019 de 26 agosto, é composta por uma única unidade orgânica designada por Direção de Serviços de Bens Culturais e por sete unidades orgânicas flexíveis.

O Despacho 24971/2007, de 18 de outubro, criou as unidades orgânicas flexíveis designadas Divisão de Promoção e Dinamização Cultural e Divisão de Gestão e Planeamento e o Despacho 7827/2010, de 30 de abril, reorganizou a Divisão de Gestão e Planeamento, que passou a denominar-se Divisão de Gestão Financeira e de Recursos Humanos.

As restantes cinco unidades orgânicas flexíveis são compostas pelos serviços dependentes do Museu do Abade de Baçal e Domus Municipalis de Bragança; Museu dos Biscainhos e Museu D. Diogo de Sousa; Museu da Terra de Miranda e Concatedral de Miranda do Douro; Museu de Alberto Sampaio e extensão Palacete de S. Tiago, Paço dos Duques de Bragança, Castelo de Guimarães e Igreja de S. Miguel do Castelo; Museu de Lamego e Coordenação da Rede de Monumentos do Vale do Varosa.

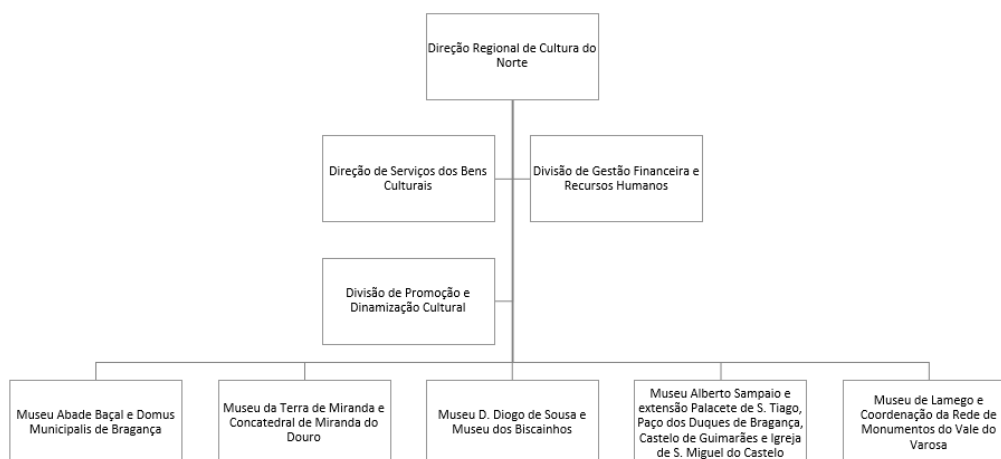

1.3 Missão

A DRCN tem por missão, na respetiva circunscrição territorial e em articulação com os organismos centrais do Ministério da Cultura, a criação de condições de acesso aos bens culturais, o acompanhamento das atividades e a fiscalização das estruturas de produção artística financiadas pelo Ministério da Cultura, o acompanhamento das ações relativas à salvaguarda, valorização e divulgação do património arquitetónico e arqueológico e, ainda, o apoio a museus.

A DRCN procura funcionar como representante e executor regional das políticas culturais nacionais, verificando-se uma essencial subsidiariedade, sendo esta proximidade com os agentes regionais um facilitador na execução dos projetos, procurando adequar a sua atividade aos Programas de Governo e às Grandes Opções do Plano apresentadas cada ano.

Assim, a criação dos instrumentos de gestão da DRCN procura refletir essa conciliação, através da definição de um conjunto de objetivos estratégicos e operacionais.

Simultaneamente a DRCN procura articular as suas políticas e definições estratégicas com outros agentes culturais e gestores do património cultural na região:

- Autarquias Locais;
- Igreja;
- Fundações;
- Associações;
- Empresas, entre outros,

promovendo, articulando e prestando apoio técnico nas seguintes áreas:

- a) realização de projetos de conservação, restauro e requalificação de imóveis classificados;
- b) auxiliando autarquias, Igreja e outras entidades na realização de diagnósticos do estado de conservação e de patologias estruturais;
- c) na divulgação e dinamização dos imóveis afetos;
- d) fomento da criação artística;
- e) apoio à inventariação do património imaterial

2. DEMONSTRAÇÕES FINANCEIRAS

Balanço*Cam*

Rubricas	Notas	2020	2019
ATIVO			
Ativo não corrente			
Ativos fixos tangíveis		244.561,72	123.655,01
Propriedades de investimento		0,00	0,00
Ativos intangíveis		14.003,79	14.615,96
Ativos biológicos		0,00	0,00
Participações financeiras		0,00	0,00
Devedores por emprést. bonif. e sub.reembols.		0,00	0,00
Clientes, contribuintes e utentes		0,00	0,00
Acionistas/sócios/associados		0,00	0,00
Diferimentos		0,00	0,00
Outros ativos financeiros		0,00	0,00
Ativos por impostos diferidos		0,00	0,00
Outras contas a receber		0,00	0,00
		258.565,51	138.270,97
Ativo corrente			
Inventários		0,00	0,00
Ativos biológicos		0,00	0,00
Devedores por transfer. e sub. não reembols.		0,00	0,00
Devedores por emprést. bonif. e sub.reembols.		0,00	0,00
Clientes, contribuintes e utentes		11.321,78	163.689,81
Estado e outros entes públicos		1.889,22	0,00
Acionistas/sócios/associados		0,00	0,00
Outras contas a receber		2.402.673,44	2.957.431,03
Diferimentos		0,00	26,52
Ativos financeiros detidos para negociação		0,00	0,00
Outros ativos financeiros		0,00	0,00
Ativos não correntes detidos para venda		0,00	0,00
Caixa e depósitos		208.263,34	559.359,64
		2.624.147,78	3.680.507,00
Total do Ativo		2.882.713,29	3.818.777,97
PATRIMÓNIO LÍQUIDO			
Património/Capital		372.575,29	372.575,29
Ações (quotas) próprias		0,00	0,00
Outros instrumentos de capital próprio		0,00	0,00
Prémios de emissão		0,00	0,00
Reservas		0,00	0,00
Resultados transitados		791.398,44	1.422.982,49
Ajustamentos em ativos financeiros		0,00	0,00
Excedentes de revalorização		0,00	0,00
Outras variações no património líquido		142.582,31	0,00
Resultado líquido do período		144.072,15	26.011,55
		1.450.628,19	1.821.569,33

Balanço

Rubricas	Notas	2020	2019
PASSIVO			
Passivo não corrente			
Provisões		0,00	0,00
Financiamentos obtidos		0,00	0,00
Fornecedores de investimentos		0,00	0,00
Fornecedores		0,00	0,00
Responsabilidades por benefícios pós-emprego		0,00	0,00
Diferimentos		0,00	0,00
Passivos por impostos diferidos		0,00	0,00
Outras contas a pagar		0,00	0,00
		0,00	0,00
Passivo corrente			
Credores transfer. e sub. não reembolsáveis		0,00	4.666,50
Fornecedores		199.834,96	690.618,55
Adiant. de clientes, contribuintes utentes		0,00	0,00
Estado e outros entes públicos		1.130,55	3.906,24
Acionistas/sócios/associados		0,00	0,00
Financiamentos obtidos		0,00	0,00
Fornecedores de investimentos		0,00	200,17
Outras contas a pagar		1.231.119,59	1.297.817,18
Diferimentos		0,00	0,00
Passivos financeiros detidos para negociação		0,00	0,00
Outros passivos financeiros		0,00	0,00
		1.432.085,10	1.997.208,64
Total do Passivo		1.432.085,10	1.997.208,64
Total do Património Líquido e Passivo		2.882.713,29	3.818.777,97

O Responsável:



Demonstração dos resultados por naturezas

Rendimentos e Gastos	Notas	2020	2019
Impostos, contribuições e taxas		19.262,00	32.727,10
Vendas		27.821,50	73.952,75
Prestações de serviços e concessões		530.319,28	1.800.223,28
Transferências e subsídios correntes obtidos		7.353.831,26	6.570.096,41
Rend/Gast. imput.ent.cont.,assoc. e emp.conj.		0,00	0,00
Variações nos inventários da produção		0,00	0,00
Trabalhos para a própria entidade		0,00	0,00
Custo das merc. vend. e das matérias consum.		0,00	0,00
Fornecimentos e serviços externos		-4.689.775,18	-4.308.507,17
Gastos com pessoal		-5.631.973,81	-5.092.038,53
Transferências e subsídios concedidos		-207.940,99	-234.488,78
Prestações sociais		0,00	0,00
Imp.de invent.e ativos biol. (perdas/revers.)		0,00	0,00
Imparid. de dívidas a receber(perdas/revers.)		0,00	0,00
Provisões (aumentos/reduções)		0,00	0,00
Imp. invest. não dep./amortiz(perdas/revers.)		0,00	0,00
Aumentos/reduções de justo valor		0,00	0,00
Outros rendimentos		2.873.167,36	1.301.001,54
Outros gastos		-80.286,53	-70.526,99
Res. antes deprec. e gastos de financiamento		194.424,89	72.439,61
Gastos/reversões de depreciação e amortização		-48.872,50	-46.296,15
Imparid. invest. dep./amortiz(perdas/revers.)		0,00	0,00
Result. operac(antes de gastos financiamento)		145.552,39	26.143,46
Juros e rendimentos similares obtidos		0,00	0,00
Juros e gastos similares suportados		-1.480,24	-131,91
Resultado antes de impostos		144.072,15	26.011,55
Imposto sobre o rendimento		0,00	0,00
Resultado líquido do período		144.072,15	26.011,55

O Responsável:



Demonstração das Alterações no Património Líquido

Unidade Monetária: EUR

Descrição	Notas	Património Líquido atribuído aos detentores do Património Líquido da entidade que controla										Interesses que não controlam	Total do património líquido	
		Capital / Património Subscrito	Ações (quotas) próprias	Outros instrumentos de capital próprio	Prémios de emissão	Reservas	Resultados transitados	Ajustamentos em ativos financeiros	Excedentes de revalorização	Outras variações no património líquido	Resultado líquido do período			TOTAL
POSIÇÃO NO INÍCIO DO PERÍODO (1)		372.575,29	0,00	0,00	0,00	0,00	1.422.982,49	0,00	0,00	0,00	26.011,55	1.821.569,33	0,00	1.821.569,33
ALTERAÇÕES NO PERÍODO														
Ajustamentos de transição de ref.contabilístico		0,00	0,00	0,00	0,00	0,00	-657.595,60	0,00	0,00	0,00	0,00	-657.595,60	0,00	-657.595,60
Alterações de políticas contabilísticas		0,00	0,00	0,00	0,00	0,00	0,00	0,00	0,00	0,00	0,00	0,00	0,00	0,00
Correção de erros materiais		0,00	0,00	0,00	0,00	0,00	0,00	0,00	0,00	0,00	0,00	0,00	0,00	0,00
Diferenças de conv.de demonstrações financeiras		0,00	0,00	0,00	0,00	0,00	0,00	0,00	0,00	0,00	0,00	0,00	0,00	0,00
Realização de excedentes de revalorização		0,00	0,00	0,00	0,00	0,00	0,00	0,00	0,00	0,00	0,00	0,00	0,00	0,00
Excedentes de revalorização e resp. variações		0,00	0,00	0,00	0,00	0,00	0,00	0,00	0,00	0,00	0,00	0,00	0,00	0,00
Transferências e subsídios de capital		0,00	0,00	0,00	0,00	0,00	0,00	0,00	0,00	142.582,31	0,00	142.582,31	0,00	142.582,31
Outras alt. reconhecidas no Património Líquido		0,00	0,00	0,00	0,00	0,00	26.011,55	0,00	0,00	0,00	-26.011,55	0,00	0,00	0,00
(2)		0,00	0,00	0,00	0,00	0,00	-631.584,05	0,00	0,00	142.582,31	-26.011,55	-515.013,29	0,00	-515.013,29
RESULTADO LÍQUIDO DO PERÍODO (3)											144.072,15	144.072,15	0,00	144.072,15
RESULTADO INTEGRAL (4) = (2)+ (3)											118.060,60	-370.941,14	0,00	-370.941,14
OPERAÇÃO COM DETENTORES DE CAPITAL NO PERÍODO														
Subscrições de capital/património		0,00	0,00	0,00	0,00	0,00	0,00	0,00	0,00	0,00	0,00	0,00	0,00	0,00
Subscrições de prémios de emissão		0,00	0,00	0,00	0,00	0,00	0,00	0,00	0,00	0,00	0,00	0,00	0,00	0,00
Entradas para cobertura de perdas		0,00	0,00	0,00	0,00	0,00	0,00	0,00	0,00	0,00	0,00	0,00	0,00	0,00
Outras operações		0,00	0,00	0,00	0,00	0,00	0,00	0,00	0,00	0,00	0,00	0,00	0,00	0,00
(5)		0,00	0,00	0,00	0,00	0,00	0,00	0,00	0,00	0,00	0,00	0,00	0,00	0,00
POSIÇÃO NO FIM DO PERÍODO (6) = (1)+(2)+(3)+(5)		372.575,29	0,00	0,00	0,00	0,00	791.398,44	0,00	0,00	142.582,31	144.072,15	1.450.628,19	0,00	1.450.628,19

O Responsável:



Demonstração de fluxos de caixa

Cam

Unidade Monetária: EUR

Rubricas	Notas	Períodos	
		2020	2019
<u>Fluxos de caixa das atividades operacionais</u>			
Recebimentos de clientes		660.647,91	1.839.149,26
Recebimentos de contribuintes		0,00	0,00
Recebimentos transferências e subsídios correntes		6.622.889,94	5.950.714,76
Recebimentos de utentes		21.948,00	27.557,10
Pagamentos a fornecedores		-1.973.195,37	-1.733.423,58
Pagamentos ao pessoal		-5.359.221,25	-5.207.092,15
Pagamentos a contribuintes / utentes		0,00	0,00
Pagamentos de transferências e subsídios		-223.102,78	-247.929,69
Pagamentos de prestações sociais		0,00	0,00
Caixa gerada pelas Operações		-250.033,55	628.975,70
Pagamento / recebimento do Imp. sobre rendimento		0,00	0,00
Outros recebimentos/pagamentos		-28.062,85	-384.334,31
Fluxos de caixa das atividades operacionais (a)		-278.096,40	244.641,39
<u>Fluxos de caixa das atividades de investimento</u>			
Pagamentos respeitante a:			
Ativos fixos tangíveis		-63.861,68	-54.779,59
Ativos intangíveis		-9.412,13	-19.576,18
Propriedades de Investimento		0,00	0,00
Investimentos financeiros		0,00	0,00
Outros ativos		-3.353.268,08	-1.955.026,82
Recebimentos proveniente de:			
Ativos fixos tangíveis		0,00	0,00
Ativos intangíveis		0,00	0,00
Propriedades de Investimento		0,00	0,00
Investimentos financeiros		0,00	0,00
Outros ativos		0,00	0,00
Subsídios ao investimento		2.595.165,88	1.204.519,78
Transferências de capital		758.376,11	680.375,69
Juros e rendimentos similares		0,00	0,00
Dividendos		0,00	0,00
Fluxos de caixa das atividades de investimento (b)		-72.999,90	-144.487,12

Demonstração de fluxos de caixa

Unidade Monetária: EUR

Rubricas	Notas	Períodos	
		2020	2019
Fluxos de caixa das atividades de financiamento			
Recebimentos proveniente de:			
Financiamentos obtidos		0,00	0,00
Realizações de cap. e de out. instrumentos de cap.		0,00	0,00
Cobertura de prejuízos		0,00	0,00
Doações		0,00	0,00
Outras operações de financiamento		0,00	0,00
Pagamento respeitantes a:			
Financiamentos obtidos		0,00	0,00
Juros e gastos similares		0,00	0,00
Dividendos		0,00	0,00
Reduções de cap. e de outros instrumentos de cap.		0,00	0,00
Outras operações de financiamento		0,00	0,00
Fluxos de caixa das atividades de financiamento(c)		0,00	0,00
Variação de caixa e seus equivalentes (a+b+c)		-351.096,30	100.154,27
Efeito das diferenças de câmbio		0,00	0,00
Caixa e seus equivalentes de cx. no início do per.		559.359,64	459.205,37
Caixa e seus equivalentes de caixa no fim do per.		208.263,34	559.359,64
CONCILIAÇÃO ENTRE CX E SEUS EQUIV E SALDO GERÊNCIA			
Caixa e seus equivalentes de cx. no início do per.		559.359,64	459.205,37
-Equivalentes a caixa no início do período		0,00	0,00
+ Parte do SG que não constitui equiv. de caixa		0,00	0,00
-Variações cambiais de caixa no início do período		0,00	0,00
= Saldo da gerência anterior (SGA)		559.359,64	459.205,37
SGA De execução orçamental		2.362.743,61	1.769.028,27
SGA De operações de tesouraria		-1.803.383,97	-1.309.822,90
Caixa e seus equivalentes de caixa no fim do per.		208.263,34	559.359,64
-Equivalentes a caixa no fim do período		0,00	0,00
+ Parte do SG que não constitui equiv. de caixa		0,00	0,00
-Variações cambiais de caixa no fim do período		0,00	0,00
= Saldo da gerência seguinte (SGS)		208.263,34	559.359,64
SGS De execução orçamental		2.382.324,37	2.362.743,61
SGS De operações de tesouraria		-2.174.061,03	-1.803.383,97

O Responsável:



3. ANEXO ÀS DEMONSTRAÇÕES FINANCEIRAS

Na Reconciliação para o balanço de abertura, deve constar os saldos do ano de 2019 assim como as operações de ajustamento registadas na conta razão 594000000 (POCP), onde:

- 63.681,84€ - Aplicação do princípio da especialização onde foi contabilizado o rendimento diferido relativo à aquisição de imobilizado sem recurso a receita própria, afetando as rubricas B51 e B29;
- 593.913,76€ - Regularização do acréscimo de rendimentos (que havia sido contabilizado em 2019) relativo às férias e subsidio de férias de 2019, evidenciado nas rubricas B18 e B29;
- 20.247,73€ - Transferência de classe de imobilizado relativo ao software adquirido. O movimento é visível nas rubricas do balanço B01, B03 e B29;

3.2. Identificação da entidade

a) Designação da entidade: Direção Regional da Cultura do Norte;

b) Endereço: Praceta da Carreira, 5000-560 Vila Real;

c) Tutela: Ministério da Cultura;

d) Legislação que criou a instituição e principal legislação aplicável:

d.1) Foi criada pelo Decreto-Lei n.º 215/2006 de 27 de Outubro.

d.2) A sua missão e atribuições estão consignadas no Decreto Regulamentar n.º 114/2012, de 25 de Maio.

d.3) A sua estrutura nuclear, criada pela Portaria n.º 227/2012 de 30 de Agosto e atualizada pela Portaria 162/2019 de 26 agosto, é composta por uma única unidade orgânica designada por Direção de Serviços de Bens Culturais e por sete unidades orgânicas flexíveis.

d.4) O Despacho 24971/2007, de 18 de outubro, criou as unidades orgânicas flexíveis designadas Divisão de Promoção e Dinamização Cultural e Divisão de Gestão e Planeamento e o Despacho 7827/2010, de 30 de abril, reorganizou a Divisão de Gestão e Planeamento, que passou a denominar-se Divisão de Gestão Financeira e de Recursos Humanos.

e) Designação e sede da entidade que controla final e local onde podem ser obtidas cópias das demonstrações financeiras consolidadas: Não aplicável. Não apresenta demonstrações consolidadas apenas individuais, pelo que todos os documentos podem ser obtidos na entidade e morada descritos anteriormente.

f) Designação e sede da entidade que controla intermédia local onde podem ser obtidas cópias das demonstrações financeiras consolidadas: Não aplicável. Não apresenta demonstrações consolidadas apenas individuais, pelo que todos os documentos podem ser obtidos na entidade e morada descritos anteriormente.

3.3. Período de Relato

As demonstrações financeiras dizem respeito ao período de 2020.

3.4. Referencial Contabilístico

As Demonstrações Financeiras apresentadas correspondem às primeiras de acordo com o referencial contabilístico Sistema de Normalização Contabilística para as Administrações Públicas (SNC - AP), aprovado pelo Decreto-Lei n.º 195/2015, de 11 de setembro.

De referir que as notas não indicadas neste anexo não são aplicáveis, nem significativas para a compreensão das Demonstrações Financeiras em análise.

As Demonstrações Financeiras foram preparadas em conformidade com o SNC – AP.

As Demonstrações Financeiras foram preparadas de forma a proporcionar uma imagem verdadeira e apropriada da posição financeira, alterações, performance e fluxos de caixa.

Não existiram, no decorrer do exercício quaisquer casos excecionais que implicassem diretamente a derrogação de qualquer disposição prevista no SNC - AP, que tenham produzido efeitos materialmente relevantes e que pudessem pôr em causa a imagem verdadeira e apropriada das demonstrações financeiras.

3.4.1. Comparabilidade

A NCP 1 requer um conjunto de divulgações a efetuar neste ano de transição, as quais passamos a apresentar:

a) Forma como a transição de POCP para o SNC-AP afetou a posição financeira e o desempenho financeiro relatados.

A transição de POCP para SNC-AP teve alterações quer ao nível da apresentação, relacionadas com reclassificações em termos de plano de contas, dando cumprimento ao estabelecido no Anexo III do Decreto-Lei nº 192/2015, de 11 de setembro, quer em termos de mensuração dos ativos e passivos, destacando-se:

i. Conta 20 – Devedores e credores por transferências, subsídios e empréstimos bonificados – Faz relevar as operações específicas da Administração Pública nomeadamente as quantias que recebeu por transferências de organismos no âmbito dos projetos cofinanciados;

ii. Conta 272 – Devedores e credores por acréscimos – refletidos os saldos decorrentes da aplicação da periodização económica (contas de acréscimos de proveitos e acréscimos de custos em POCP);

iii. Conta 28 – Diferimentos - refletidos os saldos decorrentes da aplicação da periodização económica (contas de custos diferidos e proveitos diferidos em POCP),

relativamente aos diferimentos de rendimentos relevam-se os valores a receber, referentes aos ativos resultantes de projetos cofinanciados.

b) Reconciliação entre o património líquido relatado em POCP em 31/12/2019 com o património líquido de acordo com o SNC- AP em 1/1/2020.

As variações decorrentes da transição no património líquido são as seguintes:

3.4.2. Saldos significativos de caixa e seus equivalentes não disponíveis para uso

Não se verificou a existência de saldos de caixa e equivalentes

3.5. Principais Políticas Contabilísticas, alterações nas estimativas contabilísticas e erros

3.5.1. Bases de mensuração

As demonstrações financeiras (DF) foram apresentadas de acordo com a Norma Contabilística Pública n.º 1 – Estrutura e conteúdo das demonstrações financeiras utilizando como unidade monetária funcional o euro.

As DF apresentam de forma apropriada a posição financeira, o desempenho financeiro e os fluxos de caixa da DRCN. Representam de forma fiel os efeitos das transações, outros acontecimentos e condições, de acordo com a definição e critérios de reconhecimento de ativos, passivos, rendimentos e gastos conforme a estrutura conceptual das NCP.

A informação comparativa relativa ao período anterior foi divulgada para todas as quantias relatadas nas DF, respeitando o princípio da continuidade, as políticas contabilísticas foram adotadas de maneira consistente ao longo do tempo.

3.5.1.1. Aplicação inicial de uma NCP

Não se verifica nenhuma alteração materialmente relevante decorrente da aplicação das Normas Contabilísticas Públicas.

3.6. Desagregação de caixa e depósitos bancários

Em 31 de dezembro de 2020 a desagregação dos saldos de caixa e depósitos bancários apresenta-se conforme o seguinte:

Quadro 1 - Desagregação de caixa e depósitos

		Unidade Monetária: EUR	
Conta	Euros		
Caixa			0,00
Depósitos à ordem			208.263,34
Depósitos à ordem no Tesouro	208.263,34		
Depósitos bancários à ordem	0,00		
Depósitos a prazo			0,00
Depósitos consignados			0,00
Depósitos de garantias e cauções			0,00
Total de caixa e depósitos			208.263,34

O montante total apurado encontra-se depositado na Agência de Gestão de Tesouraria da Dívida Pública e em cumprimento do princípio da unidade de tesouraria previsto no artigo 160º da Lei n.º 2/2020, de 31 de março (LOE 2020).

3.7. Ativos Intangíveis

Foi aplicado o Classificador Complementar 2 do Plano de Contas Multidimensional, publicado no Anexo ao Decreto-Lei n.º 192/2015, de 11 de setembro.

3.7.1. Variações das amortizações e perdas por imparidades acumuladas

Durante o exercício findo em 31 de dezembro de 2020, o movimento ocorrido na quantia escriturada dos ativos intangíveis, bem como respetivas amortizações e perdas por imparidade acumuladas ocorreu conforme o seguinte:

Quadro 3.1 - Ativos Intangíveis - Variação das amortizações e perdas por imparidades acumuladas

Unidade Monetária: EUR								
RUBRICAS (1)	Início do Período				Final do Período			
	Quantia Bruta (2)	Amortizações Acumuladas (3)	Perdas por Imparidade Acumuladas (4)	Quantia Escriturada (5) = (2) - (3) - (4)	Quantia Bruta (6)	Amortizações Acumuladas (7)	Perdas por Imparidade Acumuladas (8)	Quantia Escriturada (9) = (6) - (7) - (8)
ATIVOS INTANGÍVEIS								
Ativos Intangíveis de domínio público, património histórico, artístico e cultural	0,00	0,00	0,00	0,00	0,00	0,00	0,00	0,00
Goodwill	0,00	0,00	0,00	0,00	0,00	0,00	0,00	0,00
Projetos de desenvolvimento	584,25	379,76	0,00	204,49	0,00	0,00	0,00	0,00
Programas de computador e sistemas de Informação	19.339,66	4.928,19	0,00	14.411,47	47.529,04	33.525,25	0,00	14.003,79
Propriedade Industrial e Intelectual	0,00	0,00	0,00	0,00	0,00	0,00	0,00	0,00
Outros	0,00	0,00	0,00	0,00	0,00	0,00	0,00	0,00
Ativos Intangíveis em curso	0,00	0,00	0,00	0,00	0,00	0,00	0,00	0,00
Total	19.923,91	5.307,95	0,00	14.615,96	47.529,04	33.525,25	0,00	14.003,79

A quantia bruta de 47.529,04€ relativa a programas informáticos resulta da reclassificação no montante de 20.247,23€ e 7.941,65€ referentes a adições efetuadas no corrente ano.

3.7.2. Quantia escriturada e variações do período

Durante o exercício de 2020 ocorreram as seguintes variações:

Quadro 3.2 - Ativos Intangíveis - Quantia escriturada e variações do período

Rubricas (1)	Quantia escriturada Inicial (2)	Variações no período								Quantia Escriturada Final (11) = (2) + (3) + (4) + (5) + (6) + (7) + (8) + (9) + (10)
		Adições (3)	Transferências Inerentes à entidade (4)	Reavaliações (5)	Reversões de Perdas por Imparidade (6)	Perdas por Imparidade (7)	Amortizações do período (8)	Diferenças cambiais (9)	Diminuições (10)	
ATIVOS INTANGÍVEIS										
Ativos Intangíveis de domínio público, património histórico, artístico e cultural	0,00	0,00	0,00	0,00	0,00	0,00	0,00	0,00	0,00	0,00
Goodwill	0,00	0,00	0,00	0,00	0,00	0,00	0,00	0,00	0,00	0,00
Projetos de desenvolvimento	204,49	0,00	-584,25	0,00	0,00	0,00	379,76	0,00	0,00	0,00
Programas de computador e sistemas de Informação	14.411,47	7.941,65	20.247,73	0,00	0,00	0,00	-28.597,06	0,00	0,00	14.003,79
Propriedade industrial e intelectual	0,00	0,00	0,00	0,00	0,00	0,00	0,00	0,00	0,00	0,00
Outros	0,00	0,00	0,00	0,00	0,00	0,00	0,00	0,00	0,00	0,00
Ativos Intangíveis em curso	0,00	0,00	0,00	0,00	0,00	0,00	0,00	0,00	0,00	0,00
Total	14.615,96	7.941,65	19.663,48	0,00	0,00	0,00	-28.217,30	0,00	0,00	14.003,79

Na sequência dos trabalhos de reclassificação do imobilizado realizados no decorrer do ano, verificou-se a transferência de 20.247,23€ para Programas de computador e sistemas de informação.

3.7.3. Ativos intangíveis – adições

Durante o exercício de 2020 ocorreram as seguintes adições:

Quadro 3.2A - Ativos Intangíveis - Adições

Rubricas (1)	Adições									
	Inerentes (2)	Compra (3)	Cessão (4)	Transferência ou troca (5)	Doação, herança, legado ou perdido a favor do Estado (6)	Doação em pagamento (7)	Locação financeira (8)	Fusão, cisão, reestruturação (9)	Outras (10)	Total (11) = (2) + (3) + (4) + (5) + (6) + (7) + (8) + (9) + (10)
ATIVOS INTANGÍVEIS										
Ativos Intangíveis de domínio público, património histórico, artístico e cultural	0,00	0,00	0,00	0,00	0,00	0,00	0,00	0,00	0,00	0,00
Goodwill	0,00	0,00	0,00	0,00	0,00	0,00	0,00	0,00	0,00	0,00
Projetos de desenvolvimento	0,00	0,00	0,00	0,00	0,00	0,00	0,00	0,00	0,00	0,00
Programas de computador e sistemas de Informação	0,00	7.941,65	0,00	0,00	0,00	0,00	0,00	0,00	0,00	7.941,65
Propriedade industrial e intelectual	0,00	0,00	0,00	0,00	0,00	0,00	0,00	0,00	0,00	0,00
Outros	0,00	0,00	0,00	0,00	0,00	0,00	0,00	0,00	0,00	0,00
Ativos Intangíveis em curso	0,00	0,00	0,00	0,00	0,00	0,00	0,00	0,00	0,00	0,00
Total	0,00	7.941,65	0,00	0,00	0,00	0,00	0,00	0,00	0,00	7.941,65

Os Programas de computador e sistemas de informação apresentam o valor total de 7.941,65€ dizem respeito à aquisição de software.

3.7.4. Ativos intangíveis - diminuições

Durante o exercício de 2020 não ocorreram diminuições.

3.7.5. Outras divulgações de ativos intangíveis

3.7.5.1. Materialmente relevantes

Não existe outra informação materialmente importante para além da já reportada.

3.7.5.2. Ativos intangíveis revalorizados

Não foram efetuadas revalorizações durante o exercício de 2020.

3.7.6. Métodos de depreciação usados

As taxas de depreciação utilizadas foram de 33,33%.

3.8. Ativos Fixos Tangíveis

3.8.1. Bases de mensuração

Os ativos fixos tangíveis adquiridos até 1 de janeiro de 2020 encontram-se registados ao seu custo de aquisição de acordo com os princípios contabilísticos geralmente aceites até aquela data, deduzido das depreciações.

Os ativos fixos tangíveis adquiridos após 1 de janeiro de 2020 foram registados ao custo de aquisição. Líquidos das respetivas depreciações e perdas por imparidade acumuladas.

3.8.2. Métodos de depreciação usados

As depreciações dos ativos fixos tangíveis foram calculadas, após a data em que os bens foram disponibilizados para utilização, em conformidade com o período da vida útil máximo dado.

Apenas para os bens adquiridos após 1 de janeiro de 2020 é que foram utilizadas as vidas uteis contraentes no Classificador Complementar 2 – cadastro e vidas úteis dos ativos tangíveis, intangíveis e propriedades de investimento do SNC - AP, em conformidade com a Portaria n.º 189/2016, de 14 de julho, com as devidas adaptações ao ano de adoção do SNC - AP pela primeira vez.

“O Classificador Complementar 2 (capítulo 7 do PCM), o qual substitui o CIBE - Cadastro e Inventário dos Bens do Estado que constava da Portaria n.º 671/2000, de 17 de abril, entretanto revogada, entra em vigor em 1 de janeiro de 2017, conforme dispõe o n.º 1 do artigo 18.º do Decreto-Lei n.º 192/2015, de 11 de setembro. No entanto, as entidades poderão manter os códigos do CIBE para efeitos de inventário e as respetivas vidas úteis no que respeita às depreciações, para todos os bens do ativo fixo tangível (exceto edifícios e outras construções) detidos à data de 31 de dezembro de 2016. Para os edifícios e outras construções (imóveis e direitos no CIBE), quer se tratem de ativos fixos tangíveis, quer de propriedades de investimento, o respetivo cadastro e vida útil devem ser atualizados face às disposições do SNC-AP.”

As taxas de depreciação utilizadas para os ativos tangíveis foram as seguintes:

Ativos tangíveis	Taxas
Edifícios e outras construções	0,6% a 14%
Equipamento básico	12,5% a 33,33%
Equipamento de transporte	10% a 25%
Ferramentas e utensílios	12,5% a 25%
Equipamento administrativo	10% a 33,33%
Outras imobilizações corpóreas	10% a 25%
Elementos de reduzido valor	100%

3.8.3. Ativos Fixos Tangíveis – variação das depreciações e perdas por imparidades acumuladas

Durante o exercício findo em 31 de dezembro de 2020, o movimento ocorrido na quantia escriturada dos ativos fixos tangíveis, bem como nas respetivas depreciações acumuladas e perdas por imparidade acumuladas, ocorreu conforme o seguinte:

Quadro 5.1 - Ativos Fixos Tangíveis - Variação das depreciações e perdas por imparidades acumuladas

Unidade Monetária: EUR

RUBRICAS (1)	Início do Período				Final do Período			
	Quantia Bruta (2)	Depreciações Acumuladas (3)	Perdas por Imparidade Acumuladas (4)	Quantia Escriturada (5) = (2) - (3) - (4)	Quantia Bruta (6)	Depreciações Acumuladas (7)	Perdas por Imparidade Acumuladas (8)	Quantia Escriturada (9) = (6) - (7) - (8)
Bens de domínio público, património histórico, artístico e cultural								
Terrenos e recursos naturais	0,00	0,00	0,00	0,00	0,00	0,00	0,00	0,00
Edifícios e outras construções	0,00	0,00	0,00	0,00	82.000,00	1.235,49	0,00	80.764,51
Infraestruturas	0,00	0,00	0,00	0,00	0,00	0,00	0,00	0,00
Património histórico, artístico e cultural	0,00	0,00	0,00	0,00	0,00	0,00	0,00	0,00
Outros	0,00	0,00	0,00	0,00	0,00	0,00	0,00	0,00
Bens de domínio público em curso	0,00	0,00	0,00	0,00	0,00	0,00	0,00	0,00
	0,00	0,00	0,00	0,00	82.000,00	1.235,49	0,00	80.764,51
Ativos fixos em concessão								
Terrenos e recursos naturais	0,00	0,00	0,00	0,00	0,00	0,00	0,00	0,00
Edifícios e outras construções	0,00	0,00	0,00	0,00	0,00	0,00	0,00	0,00
Infraestruturas	0,00	0,00	0,00	0,00	0,00	0,00	0,00	0,00
Património histórico, artístico e cultural	0,00	0,00	0,00	0,00	0,00	0,00	0,00	0,00
Ativos fixos em concessão em curso	0,00	0,00	0,00	0,00	0,00	0,00	0,00	0,00
	0,00	0,00	0,00	0,00	0,00	0,00	0,00	0,00
Outros ativos fixos tangíveis								
Terrenos e recursos naturais	0,00	0,00	0,00	0,00	0,00	0,00	0,00	0,00
Edifícios e outras construções	0,00	0,00	0,00	0,00	0,00	0,00	0,00	0,00
Equipamento básico	123.210,97	79.480,09	0,00	43.730,88	147.282,24	95.243,28	0,00	52.038,96
Equipamento de transporte	17.722,00	17.722,00	0,00	0,00	17.722,00	17.722,00	0,00	0,00
Equipamento administrativo	364.100,99	316.373,74	0,00	47.727,25	394.832,75	310.395,35	0,00	84.437,40
Equipamentos biológicos	0,00	0,00	0,00	0,00	0,00	0,00	0,00	0,00
Outros	109.995,75	77.798,88	0,00	32.196,88	109.995,75	82.674,91	0,00	27.320,85
Ativos fixos tangíveis em curso	0,00	0,00	0,00	0,00	0,00	0,00	0,00	0,00
	615.029,72	491.374,71	0,00	123.655,01	669.832,75	506.035,54	0,00	163.797,21

No âmbito de um processo de transação de um imóvel contíguo ao Museu Terras de Miranda o Estado, pela Direção Regional de Cultura do Norte, exerceu o direito de preferência que lhe assiste, pelo valor estipulado de 82.000,00€, permitindo assim adquirir o imóvel que confronta na sua parte Norte com o Museu Terras de Miranda, criando as condições necessárias para a sua expansão, valorização e promoção.

O Município de Miranda do Douro, com o objetivo de estabelecer uma cooperação entre ambas as entidades, atribuiu uma comparticipação financeira à DRCN, no valor de 41.000,00€.

3.8.4. Ativos Fixos Tangíveis – adições

Durante 2020 ocorreram as seguintes adições:

Quadro 5.2A - Ativos Fixos Tangíveis - Adições

Rubricas (1)	Adições										Total (12) = (2) + (3) + (4) + (5) + (6) + (7) + (8) + (9) + (10) + (11)
	Internas (2)	Compra (3)	Cessão (4)	Transferência ou Troca (5)	Expropriação (6)	Doação, Herança, Legado ou Perdido a Favor do Estado (7)	Dação em Pagamento (8)	Locação Financeira (9)	Fusão, Cisão, Reestruturação (10)	Outras (11)	
Bens de domínio público, património histórico, artístico e cultural											
Terrenos e recursos naturais	0,00	0,00	0,00	0,00	0,00	0,00	0,00	0,00	0,00	0,00	0,00
Edifícios e outras construções	0,00	0,00	0,00	0,00	0,00	0,00	0,00	0,00	0,00	0,00	0,00
Infraestruturas	0,00	0,00	0,00	0,00	0,00	0,00	0,00	0,00	0,00	0,00	0,00
Património histórico, artístico e cultural	0,00	0,00	0,00	0,00	0,00	0,00	0,00	0,00	0,00	0,00	0,00
Outros	0,00	0,00	0,00	0,00	0,00	0,00	0,00	0,00	0,00	0,00	0,00
Bens de domínio público em curso	0,00	0,00	0,00	0,00	0,00	0,00	0,00	0,00	0,00	0,00	0,00
	0,00	0,00	0,00	0,00	0,00	0,00	0,00	0,00	0,00	0,00	0,00
Ativos fixos em concessão											
Terrenos e recursos naturais	0,00	0,00	0,00	0,00	0,00	0,00	0,00	0,00	0,00	0,00	0,00
Edifícios e outras construções	0,00	0,00	0,00	0,00	0,00	0,00	0,00	0,00	0,00	0,00	0,00
Infraestruturas	0,00	0,00	0,00	0,00	0,00	0,00	0,00	0,00	0,00	0,00	0,00
Património histórico, artístico e cultural	0,00	0,00	0,00	0,00	0,00	0,00	0,00	0,00	0,00	0,00	0,00
Ativos fixos em concessão em curso	0,00	0,00	0,00	0,00	0,00	0,00	0,00	0,00	0,00	0,00	0,00
	0,00	0,00	0,00	0,00	0,00	0,00	0,00	0,00	0,00	0,00	0,00
Outros ativos fixos tangíveis											
Terrenos e recursos naturais	0,00	0,00	0,00	0,00	0,00	0,00	0,00	0,00	0,00	0,00	0,00
Edifícios e outras construções	0,00	0,00	0,00	0,00	0,00	0,00	0,00	0,00	0,00	0,00	0,00
Equipamento básico	0,00	18.665,15	0,00	0,00	0,00	0,00	0,00	0,00	0,00	0,00	18.665,15
Equipamento de transporte	0,00	0,00	0,00	0,00	0,00	0,00	0,00	0,00	0,00	0,00	0,00
Equipamento administrativo	0,00	60.511,56	0,00	0,00	0,00	0,00	0,00	0,00	0,00	48,68	60.560,24
Equipamentos biológicos	0,00	0,00	0,00	0,00	0,00	0,00	0,00	0,00	0,00	0,00	0,00
Outros	0,00	0,00	0,00	0,00	0,00	0,00	0,00	0,00	0,00	0,00	0,00
Ativos fixos tangíveis em curso	0,00	0,00	0,00	0,00	0,00	0,00	0,00	0,00	0,00	0,00	0,00
	0,00	79.176,71	0,00	0,00	0,00	0,00	0,00	0,00	0,00	48,68	79.225,39
Total	0,00	79.176,71	0,00	0,00	0,00	0,00	0,00	0,00	0,00	48,68	79.225,39

No que se refere às aquisições salienta-se, as aquisições de Equipamento Básico no valor de 18.665,15€ e equipamento administrativo no valor de 60.560,24€, designadamente:

- Aquisição de 40 novos equipamentos informáticos fixos, colmatando as várias necessidades urgentes de substituição de equipamento com tempo útil em fim de vida;
- Aquisição de 13 novos equipamentos informáticos portáteis, colmatando as várias necessidades urgentes derivadas ao COVID-19 de forma a permitir aos funcionários da DRCN executarem as suas funções em regime de teletrabalho.

3.8.5. Ativos fixos tangíveis – diminuições

Durante 2020 não ocorreram quaisquer diminuições

3.8.6. Depreciações de Ativos Fixos Tangíveis

Todas as depreciações foram reconhecidas nos resultados

3.9. Locações

3.9.1. Locações Financeiras

Em 2020 a DRCN não detinha qualquer bem em regime de locação financeira.

3.9.2. Locações Operacionais

Uma viatura afeta à Direção em regime de locação operacional, assim como, equipamento de multifunções, cópia, impressão e digitalização para todo o universo DRCN.

3.10. Custo dos empréstimos obtidos

A DRCN não apresenta ou apresentou qualquer empréstimo ou custos com os mesmos.

3.11. Propriedades de investimento

A DRCN não é detentora de qualquer propriedade de investimento.

3.12. Imparidades de ativos

3.12.1. Imparidades de ativos – não geradores de caixa

Não foram apresentadas imparidades durante o exercício de 2020.

3.13. Inventários

A DRCN classifica como custos/consumíveis os materiais de consumo. Quanto às mercadorias, a contabilização não é afeta a inventários, porque os registos de aquisição e venda dos bens consignados estão a ser considerados como operações extra orçamental.

3.14. Ativos Biológicos

A DRCN não deteve ativos biológicos quer no presente, quer no passado, enquadrada na NCP 11.

3.15. Contratos de construção

Não aplicável, dado que os contratos celebrados pela DRCN referem-se a obras de reabilitação e conservação e não de construção.

3.16. Rendimentos de transações com contraprestação

Os rendimentos de transações com contraprestação efetuadas no exercício findo de 31 de dezembro de 2020 tem a seguinte decomposição:

Rendimentos	2020	2019
Impostos, contribuições e taxas	19 262,00	32 727,10
Vendas	27 821,50	73 952,75
Prestações de serviços	530 319,28	1 800 223,28
Total	577 402,78	1 906 903,13

Importa referir, que 2020 foi um ano atípico devido à pandemia COVID19, que originou o encerramento dos espaços e a uma redução substancial dos rendimentos.

É nas prestações de serviço onde se verifica a maior redução, cujo valor está associado á atividade dos museus e outros equipamentos, e diminuíram aproximadamente 71%.

3.17. Rendimentos de transações sem contraprestação

A DRCN não obteve rendimentos sem contraprestação.

3.18. Provisões, passivos contingentes e ativos contingentes

A DRCN não apresenta quaisquer provisões, passivos contingentes e ativos contingentes para o período 2020.

3.19. Efeitos de alterações em taxas de câmbio

A DRCN não efetuou transações em moeda estrangeira.

3.20. Acontecimentos após data de relato

As demonstrações financeiras foram autorizadas para emissão no dia 01 de junho de 2021 pela Direção Regional de Cultura do Norte, não existindo nenhum outro órgão deliberativo com poder para alterar as demonstrações financeiras.

Não foram verificados acontecimentos após data de relato que possam refletir ajustamentos materialmente relevantes, ou que possam influenciar as decisões económicas dos utilizadores tomadas com base nas demonstrações financeiras.

O ano 2020, fruto da situação pandémica mundial provocada pelo COVID-19, revelou-se muito desafiante para a atividade geral da DRCN, condicionando a execução de vários projetos, obrigando à reprogramação de várias operações em curso e ao encerramento temporário dos museus e monumentos, durante o período de quarentena obrigatória.

Sendo o turismo um dos sectores mais afetados pela pandemia, o número de visitantes nos museus e monumentos sofreu uma quebra muito significativa, ultrapassando os -70% por comparação com o ano anterior.

O efeito financeiro a ocorrer em 2021, apenas terá em conta a aquisição de mascaras, gel desinfetante na ótica dos gastos com um impacto previsto de 10.000€ ano.

Do ponto de vista da cobrança da receita tendo em consideração que a esmagadora maioria dos clientes da DRCN são privados, apresentamos uma estimativa de quebra da cobrança da receita em 2021, de 50%.

3.21. Instrumentos financeiros

A DRCN não detém instrumentos financeiros

3.22. Benefícios dos empregados

Os benefícios de empregados de curto prazo incluem salários, ordenados, subsídio de alimentação, subsídio de férias e de Natal.

Todo o pessoal ao serviço da DRCN foi remunerado de acordo com as suas funções durante 2020. As obrigações decorrentes dos benefícios de curto prazo são reconhecidas como gastos do período em que os serviços são prestados, numa base não descontada por contrapartida do reconhecimento de um passivo que se extingue com o respetivo pagamento.

De acordo com a legislação aplicável em matéria laboral, o direito a férias e subsídio de férias relativo ao período, por este coincidir obrigatoriamente com o ano civil, vence-se em 31 de dezembro de cada ano, sendo somente pago durante o período seguinte, pelos que os gastos correspondentes se encontram reconhecidos como benefícios de curto prazo e tratados de acordo com o anteriormente referido.

3.23. Divulgação de partes relacionadas

Não existiram quantias relacionadas com membros próximos da família do pessoal chave da DRCN.

3.24. Relato por segmentos

Não aplicável

3.25. Interesses em outras entidades

Não aplicável

QUADROS CONSTANTES DO ANEXO ÀS DEMONSTRAÇÕES FINANCEIRAS

Q.1 Desagregação de caixa e depósitos

Q.3.1 Ativos intangíveis - variação das amortizações e perdas por imparidades acumuladas

Q.3.2 Ativos intangíveis - quantia escriturada e variações do período

Q.3.2A Ativos intangíveis – adições

Q. 5.1 Ativos fixos tangíveis - variação das depreciações e perdas por imparidades acumuladas

Q 5.2 Ativos fixos tangíveis - quantia escriturada e variações do período

Q 5.2A Ativos fixos tangíveis - adições

Q 6.2 Locações operacionais – Locatário

Quadro 1 - Desagregação de caixa e depósitos

Unidade Monetária: EUR

Conta	Euros	
Caixa		0,00
Depósitos à ordem		208.263,34
Depósitos à ordem no Tesouro	208.263,34	
Depósitos bancários à ordem	0,00	
Depósitos a prazo		0,00
Depósitos consignados		0,00
Depósitos de garantias e cauções		0,00
	Total de caixa e depósitos	208.263,34

O Responsável:



Quadro 3.1 - Ativos Intangíveis - Variação das amortizações e perdas por imparidades acumuladas

Unidade Monetária: EUR

RUBRICAS (1)	Início do Período				Final do Período			
	Quantia Bruta (2)	Amortizações Acumuladas (3)	Perdas por Imparidade Acumuladas (4)	Quantia Escriturada (5) = (2) - (3) - (4)	Quantia Bruta (6)	Amortizações Acumuladas (7)	Perdas por Imparidade Acumuladas (8)	Quantia Escriturada (9) = (6) - (7) - (8)
ATIVOS INTANGÍVEIS								
Ativos intangíveis de domínio público, património histórico, artístico e cultural	0,00	0,00	0,00	0,00	0,00	0,00	0,00	0,00
Goodwill	0,00	0,00	0,00	0,00	0,00	0,00	0,00	0,00
Projetos de desenvolvimento	584,25	379,76	0,00	204,49	0,00	0,00	0,00	0,00
Programas de computador e sistemas de informação	19.339,66	4.928,19	0,00	14.411,47	47.529,04	33.525,25	0,00	14.003,79
Propriedade industrial e intelectual	0,00	0,00	0,00	0,00	0,00	0,00	0,00	0,00
Outros	0,00	0,00	0,00	0,00	0,00	0,00	0,00	0,00
Ativos intangíveis em curso	0,00	0,00	0,00	0,00	0,00	0,00	0,00	0,00
Total	19.923,91	5.307,95	0,00	14.615,96	47.529,04	33.525,25	0,00	14.003,79

O Responsável:

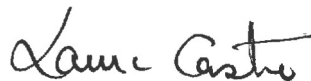

Quadro 3.2 - Ativos Intangíveis - Quantia escriturada e variações do período

Unidade Monetária: EUR

Rubricas (1)	Quantia escriturada inicial (2)	Variações no período								Quantia Escriturada Final (11)= (2) + (3) + (4) + (5) + (6) + (7) + (8) + (9) + (10)	
		Adições (3)	Transferências internas à entidade (4)	Revalorizações (5)	Reversões de Perdas por Imparidade (6)	Perdas por imparidade (7)	Amortizações do período (8)	Diferenças cambiais (9)	Diminuições (10)		
ATIVOS INTANGÍVEIS											
Ativos intangíveis de domínio público, património histórico, artístico e cultural	0,00	0,00	0,00	0,00	0,00	0,00	0,00	0,00	0,00	0,00	0,00
Goodwill	0,00	0,00	0,00	0,00	0,00	0,00	0,00	0,00	0,00	0,00	0,00
Projetos de desenvolvimento	204,49	0,00	-584,25	0,00	0,00	0,00	379,76	0,00	0,00	0,00	0,00
Programas de computador e sistemas de informação	14.411,47	7.941,65	20.247,73	0,00	0,00	0,00	-28.597,06	0,00	0,00	0,00	14.003,79
Propriedade industrial e intelectual	0,00	0,00	0,00	0,00	0,00	0,00	0,00	0,00	0,00	0,00	0,00
Outros	0,00	0,00	0,00	0,00	0,00	0,00	0,00	0,00	0,00	0,00	0,00
Ativos intangíveis em curso	0,00	0,00	0,00	0,00	0,00	0,00	0,00	0,00	0,00	0,00	0,00
Total	14.615,96	7.941,65	19.663,48	0,00	0,00	0,00	-28.217,30	0,00	0,00	0,00	14.003,79

O Responsável:



Quadro 3.2A - Ativos Intangíveis - Adições

Unidade Monetária: EUR

Rubricas (1)	Adições									
	Internas (2)	Compra (3)	Cessão (4)	Transferência ou troca (5)	Doação, herança, legado ou perdido a favor do Estado (6)	Dação em pagamento (7)	Locação financeira (8)	Fusão, cisão, reestruturação (9)	Outras (10)	Total (11)= (2) + (3) + (4) + (5) + (6) + (7) + (8) + (9) + (10)
ATIVOS INTANGÍVEIS										
Ativos intangíveis de domínio público, património histórico, artístico e cultural	0,00	0,00	0,00	0,00	0,00	0,00	0,00	0,00	0,00	0,00
Goodwill	0,00	0,00	0,00	0,00	0,00	0,00	0,00	0,00	0,00	0,00
Projetos de desenvolvimento	0,00	0,00	0,00	0,00	0,00	0,00	0,00	0,00	0,00	0,00
Programas de computador e sistemas de informação	0,00	7.941,65	0,00	0,00	0,00	0,00	0,00	0,00	0,00	7.941,65
Propriedade industrial e intelectual	0,00	0,00	0,00	0,00	0,00	0,00	0,00	0,00	0,00	0,00
Outros	0,00	0,00	0,00	0,00	0,00	0,00	0,00	0,00	0,00	0,00
Ativos intangíveis em curso	0,00	0,00	0,00	0,00	0,00	0,00	0,00	0,00	0,00	0,00
Total	0,00	7.941,65	0,00	0,00	0,00	0,00	0,00	0,00	0,00	7.941,65

O Responsável:

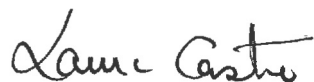

Quadro 5.1 - Ativos Fixos Tangíveis - Variação das depreciações e perdas por imparidades acumuladas

Cam

Unidade Monetária: EUR

RUBRICAS (1)	Início do Período				Final do Período			
	Quantia Bruta (2)	Depreciações Acumuladas (3)	Perdas por Imparidade Acumuladas (4)	Quantia Escriturada (5) = (2) - (3) - (4)	Quantia Bruta (6)	Depreciações Acumuladas (7)	Perdas por Imparidade Acumuladas (8)	Quantia Escriturada (9) = (6) - (7) - (8)
Bens de domínio público, património histórico, artístico e cultural								
Terrenos e recursos naturais	0,00	0,00	0,00	0,00	0,00	0,00	0,00	0,00
Edifícios e outras construções	0,00	0,00	0,00	0,00	82.000,00	1.235,49	0,00	80.764,51
Infraestruturas	0,00	0,00	0,00	0,00	0,00	0,00	0,00	0,00
Património histórico, artístico e cultural	0,00	0,00	0,00	0,00	0,00	0,00	0,00	0,00
Outros	0,00	0,00	0,00	0,00	0,00	0,00	0,00	0,00
Bens de domínio público em curso	0,00	0,00	0,00	0,00	0,00	0,00	0,00	0,00
	0,00	0,00	0,00	0,00	82.000,00	1.235,49	0,00	80.764,51
Ativos fixos em concessão								
Terrenos e recursos naturais	0,00	0,00	0,00	0,00	0,00	0,00	0,00	0,00
Edifícios e outras construções	0,00	0,00	0,00	0,00	0,00	0,00	0,00	0,00
Infraestruturas	0,00	0,00	0,00	0,00	0,00	0,00	0,00	0,00
Património histórico, artístico e cultural	0,00	0,00	0,00	0,00	0,00	0,00	0,00	0,00
Ativos fixos em concessão em curso	0,00	0,00	0,00	0,00	0,00	0,00	0,00	0,00
	0,00	0,00	0,00	0,00	0,00	0,00	0,00	0,00
Outros ativos fixos tangíveis								
Terrenos e recursos naturais	0,00	0,00	0,00	0,00	0,00	0,00	0,00	0,00
Edifícios e outras construções	0,00	0,00	0,00	0,00	0,00	0,00	0,00	0,00
Equipamento básico	123.210,97	79.480,09	0,00	43.730,88	147.282,24	95.243,28	0,00	52.038,96
Equipamento de transporte	17.722,00	17.722,00	0,00	0,00	17.722,00	17.722,00	0,00	0,00
Equipamento administrativo	364.100,99	316.373,74	0,00	47.727,25	394.832,75	310.395,35	0,00	84.437,40
Equipamentos biológicos	0,00	0,00	0,00	0,00	0,00	0,00	0,00	0,00
Outros	109.995,76	77.798,88	0,00	32.196,88	109.995,76	82.674,91	0,00	27.320,85
Ativos fixos tangíveis em curso	0,00	0,00	0,00	0,00	0,00	0,00	0,00	0,00
	615.029,72	491.374,71	0,00	123.655,01	669.832,75	506.035,54	0,00	163.797,21

Quadro 5.1 - Ativos Fixos Tangíveis - Variação das depreciações e perdas por imparidades acumuladas

Unidade Monetária: EUR

RUBRICAS (1)	Início do Período				Final do Período			
	Quantia Bruta (2)	Depreciações Acumuladas (3)	Perdas por Imparidade Acumuladas (4)	Quantia Escriturada (5) = (2) - (3) - (4)	Quantia Bruta (6)	Depreciações Acumuladas (7)	Perdas por Imparidade Acumuladas (8)	Quantia Escriturada (9) = (6) - (7) - (8)
Total	615.029,72	491.374,71	0,00	123.655,01	751.832,75	507.271,03	0,00	244.561,72

O Responsável:

Laura Castro

Quadro 5.2 - Ativos Fixos Tangíveis - Quantia escriturada e variações do período

Cam

Unidade Monetária: EUR

Rubricas (1)	Quantia Escriturada Inicial (2)	Variações no período								Quantia Escriturada Final (11) = (2) + (3) + (4) + (5) + (6) + (7) + (8) + (9) + (10)	
		Adições (3)	Transferências Internas à Entidade (4)	Revalorizações (5)	Reversões de Perdas por Imparidade (6)	Perdas por Imparidade (7)	Depreciações do Período (8)	Diferenças Cambiais (9)	Diminuições (10)		
Bens de domínio público, património histórico, artístico e cultural											
Terrenos e recursos naturais	0,00	0,00	0,00	0,00	0,00	0,00	0,00	0,00	0,00	0,00	0,00
Edifícios e outras construções	0,00	0,00	82.000,00	0,00	0,00	0,00	-1.235,49	0,00	0,00	0,00	80.764,51
Infraestruturas	0,00	0,00	0,00	0,00	0,00	0,00	0,00	0,00	0,00	0,00	0,00
Património histórico, artístico e cultural	0,00	0,00	0,00	0,00	0,00	0,00	0,00	0,00	0,00	0,00	0,00
Outros	0,00	0,00	0,00	0,00	0,00	0,00	0,00	0,00	0,00	0,00	0,00
Bens de domínio público em curso	0,00	0,00	0,00	0,00	0,00	0,00	0,00	0,00	0,00	0,00	0,00
	0,00	0,00	82.000,00	0,00	0,00	0,00	-1.235,49	0,00	0,00	0,00	80.764,51
Ativos fixos em concessão											
Terrenos e recursos naturais	0,00	0,00	0,00	0,00	0,00	0,00	0,00	0,00	0,00	0,00	0,00
Edifícios e outras construções	0,00	0,00	0,00	0,00	0,00	0,00	0,00	0,00	0,00	0,00	0,00
Infraestruturas	0,00	0,00	0,00	0,00	0,00	0,00	0,00	0,00	0,00	0,00	0,00
Património histórico, artístico e cultural	0,00	0,00	0,00	0,00	0,00	0,00	0,00	0,00	0,00	0,00	0,00
Ativos fixos em concessão em curso	0,00	0,00	0,00	0,00	0,00	0,00	0,00	0,00	0,00	0,00	0,00
	0,00	0,00	0,00	0,00	0,00	0,00	0,00	0,00	0,00	0,00	0,00
Outros ativos fixos tangíveis											
Terrenos e recursos naturais	0,00	0,00	0,00	0,00	0,00	0,00	0,00	0,00	0,00	0,00	0,00
Edifícios e outras construções	0,00	0,00	0,00	0,00	0,00	0,00	0,00	0,00	0,00	0,00	0,00
Equipamento básico	43.730,88	18.665,15	5.406,12	0,00	0,00	0,00	-15.763,19	0,00	0,00	0,00	52.038,96
Equipamento de transporte	0,00	0,00	0,00	0,00	0,00	0,00	0,00	0,00	0,00	0,00	0,00
Equipamento administrativo	47.727,25	60.560,24	-25.069,60	0,00	0,00	0,00	5.978,39	0,00	-4.758,88	0,00	84.437,40
Equipamentos biológicos	0,00	0,00	0,00	0,00	0,00	0,00	0,00	0,00	0,00	0,00	0,00
Outros	32.196,88	0,00	0,00	0,00	0,00	0,00	-4.876,03	0,00	0,00	0,00	27.320,85

Quadro 5.2 - Ativos Fixos Tangíveis - Quantia escriturada e variações do período

Unidade Monetária: EUR

Rubricas (1)	Quantia Escriturada Inicial (2)	Variações no período								Quantia Escriturada Final (11) = (2) + (3) + (4) + (5) + (6) + (7) + (8) + (9) + (10)
		Adições (3)	Transferências Internas à Entidade (4)	Revalorizações (5)	Reversões de Perdas por Imparidade (6)	Perdas por Imparidade (7)	Depreciações do Período (8)	Diferenças Cambiais (9)	Diminuições (10)	
Ativos fixos tangíveis em curso	0,00	0,00	0,00	0,00	0,00	0,00	0,00	0,00	0,00	0,00
	123.655,01	79.225,39	-19.663,48	0,00	0,00	0,00	-14.660,83	0,00	-4.758,88	163.797,21
Total	123.655,01	79.225,39	62.336,52	0,00	0,00	0,00	-15.896,32	0,00	-4.758,88	244.561,72

O Responsável:

Laura Castro

Quadro 5.2A - Ativos Fixos Tangíveis - Adições

Cam

Unidade Monetária: EUR

Rubricas (1)	Adições											
	Internas (2)	Compra (3)	Cessão (4)	Transferência ou Troca (5)	Expropriação (6)	Doação, Herança, Legado ou Perdido a Favor do Estado (7)	Dação em Pagamento (8)	Locação Financeira (9)	Fusão, Cisão, Reestruturação (10)	Outras (11)	Total (12) = (2) + (3) + (4) + (5) + (6) + (7) + (8) + (9) + (10) + (11)	
Bens de domínio público, património histórico, artístico e cultural												
Terrenos e recursos naturais	0,00	0,00	0,00	0,00	0,00	0,00	0,00	0,00	0,00	0,00	0,00	0,00
Edifícios e outras construções	0,00	0,00	0,00	0,00	0,00	0,00	0,00	0,00	0,00	0,00	0,00	0,00
Infraestruturas	0,00	0,00	0,00	0,00	0,00	0,00	0,00	0,00	0,00	0,00	0,00	0,00
Património histórico, artístico e cultural	0,00	0,00	0,00	0,00	0,00	0,00	0,00	0,00	0,00	0,00	0,00	0,00
Outros	0,00	0,00	0,00	0,00	0,00	0,00	0,00	0,00	0,00	0,00	0,00	0,00
Bens de domínio público em curso	0,00	0,00	0,00	0,00	0,00	0,00	0,00	0,00	0,00	0,00	0,00	0,00
	0,00	0,00	0,00	0,00	0,00	0,00	0,00	0,00	0,00	0,00	0,00	0,00
Ativos fixos em concessão												
Terrenos e recursos naturais	0,00	0,00	0,00	0,00	0,00	0,00	0,00	0,00	0,00	0,00	0,00	0,00
Edifícios e outras construções	0,00	0,00	0,00	0,00	0,00	0,00	0,00	0,00	0,00	0,00	0,00	0,00
Infraestruturas	0,00	0,00	0,00	0,00	0,00	0,00	0,00	0,00	0,00	0,00	0,00	0,00
Património histórico, artístico e cultural	0,00	0,00	0,00	0,00	0,00	0,00	0,00	0,00	0,00	0,00	0,00	0,00
Ativos fixos em concessão em curso	0,00	0,00	0,00	0,00	0,00	0,00	0,00	0,00	0,00	0,00	0,00	0,00
	0,00	0,00	0,00	0,00	0,00	0,00	0,00	0,00	0,00	0,00	0,00	0,00
Outros ativos fixos tangíveis												
Terrenos e recursos naturais	0,00	0,00	0,00	0,00	0,00	0,00	0,00	0,00	0,00	0,00	0,00	0,00
Edifícios e outras construções	0,00	0,00	0,00	0,00	0,00	0,00	0,00	0,00	0,00	0,00	0,00	0,00
Equipamento básico	0,00	18.665,15	0,00	0,00	0,00	0,00	0,00	0,00	0,00	0,00	0,00	18.665,15
Equipamento de transporte	0,00	0,00	0,00	0,00	0,00	0,00	0,00	0,00	0,00	0,00	0,00	0,00
Equipamento administrativo	0,00	60.511,56	0,00	0,00	0,00	0,00	0,00	0,00	0,00	48,68	0,00	60.560,24
Equipamentos biológicos	0,00	0,00	0,00	0,00	0,00	0,00	0,00	0,00	0,00	0,00	0,00	0,00

Quadro 5.2A - Ativos Fixos Tangíveis - Adições

Unidade Monetária: EUR

Rubricas (1)	Adições										
	Internas (2)	Compra (3)	Cessão (4)	Transferência ou Troca (5)	Expropriação (6)	Doação, Herança, Legado ou Perdido a Favor do Estado (7)	Dação em Pagamento (8)	Locação Financeira (9)	Fusão, Cisão, Reestruturação (10)	Outras (11)	Total (12) = (2) + (3) + (4) + (5) + (6) + (7) + (8) + (9) + (10) + (11)
Outros	0,00	0,00	0,00	0,00	0,00	0,00	0,00	0,00	0,00	0,00	0,00
Ativos fixos tangíveis em curso	0,00	0,00	0,00	0,00	0,00	0,00	0,00	0,00	0,00	0,00	0,00
	0,00	79.176,71	0,00	0,00	0,00	0,00	0,00	0,00	0,00	48,68	79.225,39
Total	0,00	79.176,71	0,00	0,00	0,00	0,00	0,00	0,00	0,00	48,68	79.225,39

O Responsável:

Laura Castro

Cam

Quadro 6.2 - Locações operacionais - Locatário

BENS LOCADOS (1)	Valor do contrato (2)	Pagamentos efetuados acumulados				Futuros pagamentos mínimos (4)				Valor presente dos futuros pagamentos mínimos (5)
		Período		Acumulado		Período		Acumulado		
		pagamentos mínimos	Rendas contingentes	pagamentos mínimos	Rendas contingentes	Até 1 ano	Entre 1 e 5 anos	Superior a 5 anos	Total	
Contrato em regime de outsourcing; Konica Minolta Business Solutions Portugal Unipessoal, Lda	58 744,80 €	11 362,84 €					47 381,96 €			
Acordo-Quadro: Contratação de veículo em aluguer operacional; Lease Plan Portugal-Comércio e Aluguer de Automóveis e Equipamento Unipessoal, Lda.	19 304,28 €	1 480,00 €		17 639,82 €						

4. DEMONSTRAÇÕES ORÇAMENTAIS

4.1. Demonstrações Previsionais

As demonstrações previsionais compreendem a apresentação do orçamento, enquadrado num plano orçamental plurianual e plano plurianual de investimentos, pelo que se considera para a apresentação desta informação é feita todos os anos através do Sistema de Informação de Gestão Orçamental (SIGO) aquando da preparação do Orçamento de Estado.

De referir que no âmbito do processo de apresentação de proposta de Orçamento de Estado não foi transmitida qualquer instrução quanto á sua plurianualidade, tendo sido comunicado o plafond anual de receitas gerais e solicitado a atualização da informação dos projetos no SIGO.

4.1.1. Orçamento e Plano Orçamental Plurianual

Conforme referido no ponto anterior não foram transmitidas quaisquer instruções por parte da tutela para a preparação de orçamentos plurianuais, pelo que os documentos previsionais apresentados têm por base o orçamento inicial da receita e da despesa.

Cam

Mapa do orçamento Inicial Receita
2020

Prog.	Med.	Classif. Económica	Descrição da Classificação Económica	Previsão Inicial
012	036	R.99.99.98.01.00	Orçamento Funcionamento - Correntes	6.143.194,00
*	012	036	R.99.99.98.01.00	6.143.194,00
012	036	R.99.99.98.02.00	Orçamento Funcionamento - Capital	267.394,00
*	012	036	R.99.99.98.02.00	267.394,00
**	012	036		6.410.588,00
012	096	R.99.99.98.01.00	Orçamento Funcionamento - Correntes	0,00
*	012	096	R.99.99.98.01.00	0,00
**	012	096		0,00
***	012			6.410.588,00
*****	F. Finan. 111			6.410.588,00

Cam

Mapa do orçamento Inicial Receita
2020

Prog.	Med.	Classi. Económica	Descrição da Classificação Económica	Previsão Inicial
012	036	R.16.01.05.01.11	Saldos RC / Org. do Min. da Cultura	0,00
*	012	036	R.16.01.05.01.11	0,00
**	012	036		0,00
***	012			0,00
****	F. Finan. 121			0,00

Cam

Mapa do orçamento Inicial Receita
2020

Prog.	Med.	Class. Económica	Descrição da Classificação Económica	Previsão Inicial
012	036	R.04.01.99.99.11	Org MC-Taxas diver-Outras	25.000,00
*	012	036	R.04.01.99.99.11	25.000,00
012	036	R.06.01.02.99.11	Org MC -Outras-Privadas	82.500,00
*	012	036	R.06.01.02.99.11	82.500,00
012	036	R.07.01.03.99.11	Org MC -Outras-Publicac e impressos	15.000,00
*	012	036	R.07.01.03.99.11	15.000,00
012	036	R.07.01.99.99.11	Org MC -Outros-Outros-Venda bens	60.000,00
*	012	036	R.07.01.99.99.11	60.000,00
012	036	R.07.02.01.01.11	Org MC -Aluguer espacos e equipam	60.000,00
*	012	036	R.07.02.01.01.11	60.000,00
012	036	R.07.02.08.01.11	Org MC -Serv soc recreat cultur e desp	1.609.192,00
*	012	036	R.07.02.08.01.11	1.609.192,00
012	036	R.08.01.99.99.11	Org MC -Outras-Outr rec correntes	65.000,00
*	012	036	R.08.01.99.99.11	65.000,00
012	036	R.10.03.08.01.11	Org MC -Rec consig-Administ Ctral-SFA	190.808,00
*	012	036	R.10.03.08.01.11	190.808,00
012	036	R.10.05.01.01.11	Org MC -Continente	45.000,00
*	012	036	R.10.05.01.01.11	45.000,00
012	036	R.16.01.05.01.11	Saldos RC / Org. do Min. da Cultura	0,00
*	012	036	R.16.01.05.01.11	0,00
**	012	036		2.152.500,00
***	012			2.152.500,00
*****	F. Finan. 123			2.152.500,00
*****	Orgânica Legal 110030100			8.563.088,00

Cam

Mapa do orçamento Inicial Receita
2020

Prog.	Med.	Classi. Económica	Descrição da Classificação Económica	Previsão Inicial
012	036	R.99.99.99.01.00	Orçamento Investimento - Correntes	108.741,00
*	012	036	R.99.99.99.01.00	108.741,00
012	036	R.99.99.99.02.00	Orçamento Investimento - Capital	578.127,00
*	012	036	R.99.99.99.02.00	578.127,00
**	012	036		686.868,00
***	012			686.868,00
*****	F. Finan. 111			686.868,00

Cam

Mapa do orçamento Inicial Receita
2020

Prog.	Med.	Classi. Económica	Descrição da Classificação Económica	Previsão Inicial
012	036	R.16.01.05.01.11	Saldos RC / Org. do Min. da Cultura	0,00
*	012	036	R.16.01.05.01.11	0,00
**	012	036		0,00
***	012			0,00
****	F. Finan. 121			0,00

Cam

Mapa do orçamento Inicial Receita
2020

Prog.	Med.	Classi. Económica	Descrição da Classificação Económica	Previsão Inicial
012	036	R.08.01.99.99.11	Org MC -Outras-Outr rec correntes	8.930,00
*	012	036	R.08.01.99.99.11	8.930,00
	012	036	R.10.05.01.01.11	45.000,00
*	012	036	R.10.05.01.01.11	45.000,00
**	012	036		53.930,00
***	012			53.930,00
*****	F. Finan. 123			53.930,00

Cam

Mapa do orçamento Inicial Receita
2020

Prog.	Med.	Classi. Económica	Descrição da Classificação Económica	Previsão Inicial
012	036	R.10.03.08.01.11	Org MC -Rec consig-Administ Ctral-SFA	233.000,00
* 012	036	R.10.03.08.01.11		233.000,00
** 012	036			233.000,00
*** 012				233.000,00
**** F. Finan. 129				233.000,00

Cam

Mapa do orçamento Inicial Receita
2020

Prog.	Med.	Classi. Económica	Descrição da Classificação Económica	Previsão Inicial
012	036	R.99.99.99.01.00	Orçamento Investimento - Correntes	490.929,00
*	012	036	R.99.99.99.01.00	490.929,00
012	036	R.99.99.99.02.00	Orçamento Investimento - Capital	713.105,00
*	012	036	R.99.99.99.02.00	713.105,00
**	012	036		1.204.034,00
***	012			1.204.034,00
*****	F. Finan. 151			1.204.034,00

Cam

Mapa do orçamento Inicial Receita
2020

Prog.	Med.	Classi. Económica	Descrição da Classificação Económica	Previsão Inicial
012	036	R.10.01.02.01.11	Org MC -Privadas	140.304,00
*	012	036	R.10.01.02.01.11	140.304,00
**	012	036		140.304,00
***	012			140.304,00
****	F. Finan. 161			140.304,00

Cam

Mapa do orçamento Inicial Receita
2020

Prog.	Med.	Classif. Económica	Descrição da Classificação Económica	Previsão Inicial
012	036	R.06.09.01.01.11	Org MC -FEDER - Interv e acoes especific	1.770.106,00
*	012	036	R.06.09.01.01.11	1.770.106,00
	012	036	R.10.09.01.01.11	4.034.564,00
*	012	036	R.10.09.01.01.11	4.034.564,00
**	012	036		5.804.670,00
***	012			5.804.670,00
*****	F. Finan. 212			5.804.670,00

Cam

Mapa do orçamento Inicial Receita
2020

Prog.	Med.	Classi. Económica	Descrição da Classificação Económica	Previsão Inicial
012	036	R.06.09.01.01.11	Org MC -FEDER - Interv e acoes especific	213.654,00
*	012	036	R.06.09.01.01.11	213.654,00
	012	036	R.10.09.01.01.11	3.375,00
*	012	036	R.10.09.01.01.11	3.375,00
**	012	036		217.029,00
***	012			217.029,00
*****	F. Finan. 221			217.029,00

Cam

Mapa do orçamento Inicial Receita
2020

Prog.	Med.	Classi. Económica	Descrição da Classificação Económica	Previsão Inicial
012	036	R.16.01.05.02.11	Saldos RC_F. Europ / Org. do Min. da Cultura	0,00
* 012	036	R.16.01.05.02.11		0,00
** 012	036			0,00
*** 012				0,00
*****	F. Finan. 288			0,00
*****	Orgânica Legal 119503500			8.339.835,00
*****	Empresa 2286			16.902.923,00

*Cam*Mapa do orçamento Inicial Receita
2020

Prog.	Med.	Classi. Económica	Descrição da Classificação Económica	Previsão Inicial
*****				16.902.923,00

Cam

Mapa do orçamento Inicial Despesa
2020

Prog.	Med.	Act\Proj	Classi. Económica	Descrição da Classificação Económica	Dotação Inicial
012	036	106	D.02.02.15.B0.00	OUTRAS	7.500,00
*	012	036	D.02.02.15.B0.00		7.500,00
	012	036	D.02.02.17.B0.A0	EM TERRITORIO NACIONAL	3.000,00
*	012	036	D.02.02.17.B0.A0		3.000,00
	012	036	D.02.02.20.E0.00	OUTROS	50.000,00
*	012	036	D.02.02.20.E0.00		50.000,00
	012	036	D.04.05.01.B0.00	MUNICIPIOS	1.000,00
*	012	036	D.04.05.01.B0.00		1.000,00
	012	036	D.04.07.01.00.00	INSTITUIÇÕES S/ FINS LUCRATIVOS	94.999,00
*	012	036	D.04.07.01.00.00		94.999,00
	012	036	D.04.08.02.B0.00	OUTRAS	10.000,00
*	012	036	D.04.08.02.B0.00		10.000,00
	012	036	D.02.02.16.00.00	SEMINÁRIOS, EXPOSIÇÕES E SIMILARES	1.000,00
*	012	036	D.02.02.16.00.00		1.000,00
	012	036	D.02.02.20.E0.00	OUTROS	50.000,00
*	012	036	D.02.02.20.E0.00		50.000,00
	012	036	D.04.08.02.B0.00	OUTRAS	10.000,00
*	012	036	D.04.08.02.B0.00		10.000,00
	012	036	D.07.03.05.00.00	BENS DO PATRIMÓNIO HISTÓRICO, ARTÍSTICO E CULTURAL	217.048,00
*	012	036	D.07.03.05.00.00		217.048,00
	012	036	D.01.01.03.00.00	PESSOAL DOS QUADROS-REGIME DE FUNÇÃO PUBLICA	3.311.386,00
*	012	036	D.01.01.03.00.00		3.311.386,00
	012	036	D.01.01.08.00.00	PESSOAL AGUARDANDO APOSENTAÇÃO	8.500,00
*	012	036	D.01.01.08.00.00		8.500,00
	012	036	D.01.01.10.00.00	GRATIFICAÇÕES	2.500,00
*	012	036	D.01.01.10.00.00		2.500,00
	012	036	D.01.01.11.00.00	REPRESENTAÇÃO	15.000,00
*	012	036	D.01.01.11.00.00		15.000,00
	012	036	D.01.01.13.00.00	SUBSIDIO DE REFEIÇÃO	188.010,00
*	012	036	D.01.01.13.00.00		188.010,00
	012	036	D.01.01.14.SF.00	SUBSIDIO FERIAS	283.450,00
*	012	036	D.01.01.14.SF.00		283.450,00
	012	036	D.01.01.14.SN.00	SUBSIDIO NATAL	283.450,00
*	012	036	D.01.01.14.SN.00		283.450,00
	012	036	D.01.02.02.00.00	HORAS EXTRAORDINÁRIAS	10.000,00
*	012	036	D.01.02.02.00.00		10.000,00
	012	036	D.01.02.04.00.00	AJUDAS DE CUSTO	9.523,00
*	012	036	D.01.02.04.00.00		9.523,00
	012	036	D.01.02.05.00.00	ABONO P/ FALHAS	10.000,00
*	012	036	D.01.02.05.00.00		10.000,00
	012	036	D.01.02.12.00.00	INDEMNIZAÇÕES POR CESSAÇÃO DE FUNÇÕES	5.000,00
*	012	036	D.01.02.12.00.00		5.000,00

Cam

Mapa do orçamento Inicial Despesa
2020

Prog.	Med.	Act\Proj	Classi. Económica	Descrição da Classificação Económica	Dotação Inicial	
	012	036	258	D.01.02.12.A0.00	Indemnizações	0,00
*	012	036	258	D.01.02.12.A0.00		0,00
	012	036	258	D.01.02.14.00.00	OUTROS ABONOS EM NUMERÁRIO OU ESPÉCIE	17.000,00
*	012	036	258	D.01.02.14.00.00		17.000,00
	012	036	258	D.01.03.03.00.00	SUBSIDIO FAMILIAR A CRIANÇAS E JOVENS	5.000,00
*	012	036	258	D.01.03.03.00.00		5.000,00
	012	036	258	D.01.03.05.A0.A0	CAIXA GERAL DE APOSENTACOES	775.000,00
*	012	036	258	D.01.03.05.A0.A0		775.000,00
	012	036	258	D.01.03.05.A0.B0	SEGURANCA SOCIAL	128.626,00
*	012	036	258	D.01.03.05.A0.B0		128.626,00
	012	036	258	D.01.03.10.G0.00	CONTRIBUICOES PARA A SEGURANCA SOCIAL	50,00
*	012	036	258	D.01.03.10.G0.00		50,00
	012	036	258	D.01.03.10.P0.00	PARENTALIDADE	50,00
*	012	036	258	D.01.03.10.P0.00		50,00
	012	036	258	D.02.01.02.00.00	COMBUSTÍVEIS E LUBRIFICANTES	20.000,00
*	012	036	258	D.02.01.02.00.00		20.000,00
	012	036	258	D.02.01.04.00.00	LIMPEZA E HIGIENE	3.000,00
*	012	036	258	D.02.01.04.00.00		3.000,00
	012	036	258	D.02.01.08.A0.00	PAPEL	3.000,00
*	012	036	258	D.02.01.08.A0.00		3.000,00
	012	036	258	D.02.01.08.B0.00	CONSUMIVEIS DE IMPRESSAO	500,00
*	012	036	258	D.02.01.08.B0.00		500,00
	012	036	258	D.02.01.08.C0.00	OUTROS	2.000,00
*	012	036	258	D.02.01.08.C0.00		2.000,00
	012	036	258	D.02.01.16.00.00	MERCADORIAS PARA A VENDA	100,00
*	012	036	258	D.02.01.16.00.00		100,00
	012	036	258	D.02.01.18.00.00	LIVROS E DOCUMENTAÇÃO TÉCNICA	3.000,00
*	012	036	258	D.02.01.18.00.00		3.000,00
	012	036	258	D.02.01.21.00.00	OUTROS BENS	5.000,00
*	012	036	258	D.02.01.21.00.00		5.000,00
	012	036	258	D.02.02.01.A0.00	AGENCIA PARA A MODERNIZAÇÃO ADMINISTRATIVA, I.P.	180.000,00
*	012	036	258	D.02.02.01.A0.00		180.000,00
	012	036	258	D.02.02.01.B0.00	Encargos instalações	0,00
*	012	036	258	D.02.02.01.B0.00		0,00
	012	036	258	D.02.02.02.00.00	LIMPEZA E HIGIENE	35.000,00
*	012	036	258	D.02.02.02.00.00		35.000,00
	012	036	258	D.02.02.03.00.00	CONSERVAÇÃO DE BENS	15.000,00
*	012	036	258	D.02.02.03.00.00		15.000,00
	012	036	258	D.02.02.04.A0.00	PRINCIPIO DA ONEROSIDADE	38.000,00
*	012	036	258	D.02.02.04.A0.00		38.000,00
	012	036	258	D.02.02.04.C0.00	OUTROS	15.000,00
*	012	036	258	D.02.02.04.C0.00		15.000,00

Cam

Mapa do orçamento Inicial Despesa
2020

Prog.	Med.	Act\Proj	Classif. Económica	Descrição da Classificação Económica	Dotação Inicial	
012	036	258	D.02.02.05.A0.00	HARDWARE INFORMATICO	5.000,00	
*	012	036	258	D.02.02.05.A0.00		5.000,00
012	036	258	D.02.02.06.00.00	LOCAÇÃO DE MATERIAL DE TRANSPORTE	30.000,00	
*	012	036	258	D.02.02.06.00.00		30.000,00
012	036	258	D.02.02.09.A0.00	ACESSOS A INTERNET	20.000,00	
*	012	036	258	D.02.02.09.A0.00		20.000,00
012	036	258	D.02.02.09.B0.00	COMUNICACOES FIXAS DE DADOS	300,00	
*	012	036	258	D.02.02.09.B0.00		300,00
012	036	258	D.02.02.09.C0.00	COMUNICACOES FIXAS DE VOZ	10.000,00	
*	012	036	258	D.02.02.09.C0.00		10.000,00
012	036	258	D.02.02.09.D0.00	COMUNICACOES MOVEIS	1.000,00	
*	012	036	258	D.02.02.09.D0.00		1.000,00
012	036	258	D.02.02.09.E0.00	OUTROS SERVICOS CONEXOS DE COMUNICACOES	1.000,00	
*	012	036	258	D.02.02.09.E0.00		1.000,00
012	036	258	D.02.02.09.F0.00	OUTROS SERVICOS DE COMUNICACOES	3.000,00	
*	012	036	258	D.02.02.09.F0.00		3.000,00
012	036	258	D.02.02.12.B0.00	OUTRAS	4.000,00	
*	012	036	258	D.02.02.12.B0.00		4.000,00
012	036	258	D.02.02.13.00.00	DESLOCAÇÕES E ESTADAS	10.000,00	
*	012	036	258	D.02.02.13.00.00		10.000,00
012	036	258	D.02.02.14.D0.00	OUTROS	15.000,00	
*	012	036	258	D.02.02.14.D0.00		15.000,00
012	036	258	D.02.02.17.A0.00	PUBLICIDADE OBRIGATORIA	400,00	
*	012	036	258	D.02.02.17.A0.00		400,00
012	036	258	D.02.02.17.B0.A0	EM TERRITORIO NACIONAL	0,00	
*	012	036	258	D.02.02.17.B0.A0		0,00
012	036	258	D.02.02.18.00.00	VIGILÂNCIA E SEGURANÇA	416.500,00	
*	012	036	258	D.02.02.18.00.00		416.500,00
012	036	258	D.02.02.19.B0.00	SOFTWARE INFORMATICO	2.000,00	
*	012	036	258	D.02.02.19.B0.00		2.000,00
012	036	258	D.02.02.19.C0.00	OUTROS	11.000,00	
*	012	036	258	D.02.02.19.C0.00		11.000,00
012	036	258	D.02.02.20.A0.C0	OUTROS	850,00	
*	012	036	258	D.02.02.20.A0.C0		850,00
012	036	258	D.02.02.20.B0.00	PAGAMENTOS A ESPAP, I.P.	10.000,00	
*	012	036	258	D.02.02.20.B0.00		10.000,00
012	036	258	D.02.02.20.E0.00	OUTROS	0,00	
*	012	036	258	D.02.02.20.E0.00		0,00
012	036	258	D.02.02.23.B0.00	VERIFICAÇÃO MEDICA - JUNTA MEDICA E VERIFICAÇÃO DO ENÇA	1.000,00	
*	012	036	258	D.02.02.23.B0.00		1.000,00
012	036	258	D.02.02.25.00.00	OUTROS SERVIÇOS	2.500,00	
*	012	036	258	D.02.02.25.00.00		2.500,00

Cam

Mapa do orçamento Inicial Despesa
2020

Prog.	Med.	Act\Proj	Classi. Económica	Descrição da Classificação Económica	Dotação Inicial	
012	036	258	D.04.01.02.00.00	Transferência correntes - Privadas	0,00	
*	012	036	258	D.04.01.02.00.00	0,00	
	012	036	258	D.04.07.01.00.00	INSTITUIÇÕES S/ FINS LUCRATIVOS	0,00
*	012	036	258	D.04.07.01.00.00	0,00	
012	036	258	D.07.01.07.A0.B0	IMPRESSORAS/FOTOCOPIADORAS/SCANNER	12.952,00	
*	012	036	258	D.07.01.07.A0.B0	12.952,00	
	012	036	258	D.07.01.07.A0.C0	OUTROS	500,00
*	012	036	258	D.07.01.07.A0.C0	500,00	
012	036	258	D.07.01.08.A0.B0	OUTROS	25.894,00	
*	012	036	258	D.07.01.08.A0.B0	25.894,00	
	012	036	258	D.07.01.09.A0.B0	OUTROS	1.000,00
*	012	036	258	D.07.01.09.A0.B0	1.000,00	
012	036	258	D.07.03.05.00.00	BENS DO PATRIMÓNIO HISTÓRICO, ARTÍSTICO E CULTURAL	10.000,00	
*	012	036	258	D.07.03.05.00.00	10.000,00	
**	012	036			6.410.588,00	
012	096	258	D.02.01.21.00.00	OUTROS BENS	0,00	
*	012	096	258	D.02.01.21.00.00	0,00	
**	012	096			0,00	
***	012				6.410.588,00	
*****	F. Finan. 111				6.410.588,00	

Cam

Mapa do orçamento Inicial Despesa
2020

Prog.	Med.	Act\Proj	Classif. Económica	Descrição da Classificação Económica	Dotação Inicial	
012	036	106	D.02.02.17.B0.A0	EM TERRITORIO NACIONAL	10.000,00	
*	012	036	106	D.02.02.17.B0.A0		10.000,00
	012	036	106	D.02.02.20.E0.00	OUTROS	50.000,00
*	012	036	106	D.02.02.20.E0.00		50.000,00
012	036	106	D.04.05.01.B0.00	MUNICIPIOS	1.000,00	
*	012	036	106	D.04.05.01.B0.00		1.000,00
	012	036	106	D.04.07.01.00.00	INSTITUIÇÕES S/ FINS LUCRATIVOS	50.000,00
*	012	036	106	D.04.07.01.00.00		50.000,00
012	036	106	D.04.08.02.B0.00	OUTRAS	20.000,00	
*	012	036	106	D.04.08.02.B0.00		20.000,00
	012	036	108	D.02.01.21.00.00	OUTROS BENS	70.000,00
*	012	036	108	D.02.01.21.00.00		70.000,00
012	036	108	D.02.02.14.D0.00	OUTROS	60.000,00	
*	012	036	108	D.02.02.14.D0.00		60.000,00
	012	036	108	D.02.02.16.00.00	SEMINÁRIOS, EXPOSIÇÕES E SIMILARES	1.000,00
*	012	036	108	D.02.02.16.00.00		1.000,00
012	036	108	D.02.02.17.B0.A0	EM TERRITORIO NACIONAL	30.750,00	
*	012	036	108	D.02.02.17.B0.A0		30.750,00
	012	036	108	D.02.02.18.00.00	VIGILÂNCIA E SEGURANÇA	9.000,00
*	012	036	108	D.02.02.18.00.00		9.000,00
012	036	108	D.02.02.20.E0.00	OUTROS	25.000,00	
*	012	036	108	D.02.02.20.E0.00		25.000,00
	012	036	108	D.02.02.25.00.00	OUTROS SERVIÇOS	40.000,00
*	012	036	108	D.02.02.25.00.00		40.000,00
012	036	108	D.04.08.02.B0.00	OUTRAS	30.000,00	
*	012	036	108	D.04.08.02.B0.00		30.000,00
	012	036	108	D.07.01.07.A0.B0	IMPRESSORAS/FOTOCOPIADORAS/SCANNER	31.400,00
*	012	036	108	D.07.01.07.A0.B0		31.400,00
012	036	108	D.08.07.01.00.00	INSTITUIÇÕES S/ FINS LUCRATIVOS	0,00	
*	012	036	108	D.08.07.01.00.00		0,00
	012	036	109	D.02.02.20.E0.00	OUTROS	0,00
*	012	036	109	D.02.02.20.E0.00		0,00
012	036	109	D.07.01.07.A0.C0	OUTROS	0,00	
*	012	036	109	D.07.01.07.A0.C0		0,00
	012	036	109	D.07.01.11.00.00	FERRAMENTAS E UTENSÍLIOS	0,00
*	012	036	109	D.07.01.11.00.00		0,00
012	036	109	D.07.03.05.00.00	BENS DO PATRIMÔNIO HISTÓRICO, ARTÍSTICO E CULTURAL	185.000,00	
*	012	036	109	D.07.03.05.00.00		185.000,00
	012	036	258	D.01.01.03.00.00	PESSOAL DOS QUADROS-REGIME DE FUNÇÃO PÚBLICA	232.159,00
*	012	036	258	D.01.01.03.00.00		232.159,00
012	036	258	D.01.01.08.00.00	PESSOAL AGUARDANDO APOSENTAÇÃO	10.000,00	
*	012	036	258	D.01.01.08.00.00		10.000,00

Cam

Mapa do orçamento Inicial Despesa
2020

Prog.	Med.	Act\Proj	Classi. Económica	Descrição da Classificação Económica	Dotação Inicial	
012	036	258	D.01.01.10.00.00	GRATIFICAÇÕES	2.500,00	
*	012	036	258	D.01.01.10.00.00		2.500,00
	012	036	258	D.01.01.11.00.00	REPRESENTAÇÃO	15.000,00
*	012	036	258	D.01.01.11.00.00		15.000,00
	012	036	258	D.01.01.13.00.00	SUBSIDIO DE REFEIÇÃO	200.000,00
*	012	036	258	D.01.01.13.00.00		200.000,00
	012	036	258	D.01.01.14.SF.00	SUBSIDIO FERIAS	5.000,00
*	012	036	258	D.01.01.14.SF.00		5.000,00
	012	036	258	D.01.01.14.SN.00	SUBSIDIO NATAL	5.000,00
*	012	036	258	D.01.01.14.SN.00		5.000,00
	012	036	258	D.01.02.02.00.00	HORAS EXTRAORDINÁRIAS	25.000,00
*	012	036	258	D.01.02.02.00.00		25.000,00
	012	036	258	D.01.02.04.00.00	AJUDAS DE CUSTO	18.477,00
*	012	036	258	D.01.02.04.00.00		18.477,00
	012	036	258	D.01.02.05.00.00	ABONO P/ FALHAS	15.000,00
*	012	036	258	D.01.02.05.00.00		15.000,00
	012	036	258	D.01.02.12.00.00	INDEMNIZAÇÕES POR CESSAÇÃO DE FUNÇÕES	15.000,00
*	012	036	258	D.01.02.12.00.00		15.000,00
	012	036	258	D.01.02.14.00.00	OUTROS ABONOS EM NUMERÁRIO OU ESPÉCIE	5.000,00
*	012	036	258	D.01.02.14.00.00		5.000,00
	012	036	258	D.01.03.03.00.00	SUBSIDIO FAMILIAR A CRIANÇAS E JOVENS	10.000,00
*	012	036	258	D.01.03.03.00.00		10.000,00
	012	036	258	D.01.03.05.A0.A0	CAIXA GERAL DE APOSENTACOES	15.000,00
*	012	036	258	D.01.03.05.A0.A0		15.000,00
	012	036	258	D.01.03.05.A0.B0	SEGURANCA SOCIAL	100.000,00
*	012	036	258	D.01.03.05.A0.B0		100.000,00
	012	036	258	D.01.03.10.G0.00	CONTRIBUICOES PARA A SEGURANCA SOCIAL	50,00
*	012	036	258	D.01.03.10.G0.00		50,00
	012	036	258	D.01.03.10.P0.00	PARENTALIDADE	50,00
*	012	036	258	D.01.03.10.P0.00		50,00
	012	036	258	D.02.01.02.00.00	COMBUSTÍVEIS E LUBRIFICANTES	28.000,00
*	012	036	258	D.02.01.02.00.00		28.000,00
	012	036	258	D.02.01.04.00.00	LIMPEZA E HIGIENE	10.000,00
*	012	036	258	D.02.01.04.00.00		10.000,00
	012	036	258	D.02.01.07.00.00	VESTUÁRIO E ARTIGOS PESSOAIS	7.500,00
*	012	036	258	D.02.01.07.00.00		7.500,00
	012	036	258	D.02.01.08.A0.00	PAPEL	4.000,00
*	012	036	258	D.02.01.08.A0.00		4.000,00
	012	036	258	D.02.01.08.B0.00	CONSUMIVEIS DE IMPRESSAO	500,00
*	012	036	258	D.02.01.08.B0.00		500,00
	012	036	258	D.02.01.08.C0.00	OUTROS	4.000,00
*	012	036	258	D.02.01.08.C0.00		4.000,00

Cam

Mapa do orçamento Inicial Despesa
2020

Prog.	Med.	Act\Proj	Classi. Económica	Descrição da Classificação Económica	Dotação Inicial	
	012	036	258	D.02.01.11.00.00	MATERIAL DE CONSUMO CLINICO	100,00
*	012	036	258	D.02.01.11.00.00		100,00
	012	036	258	D.02.01.18.00.00	LIVROS E DOCUMENTAÇÃO TÉCNICA	9.000,00
*	012	036	258	D.02.01.18.00.00		9.000,00
	012	036	258	D.02.01.21.00.00	OUTROS BENS	10.000,00
*	012	036	258	D.02.01.21.00.00		10.000,00
	012	036	258	D.02.02.01.A0.00	AGENCIA PARA A MODERNIZAÇÃO ADMINISTRATIVA, I.P.	170.000,00
*	012	036	258	D.02.02.01.A0.00		170.000,00
	012	036	258	D.02.02.01.B0.00	Encargos instalações	0,00
*	012	036	258	D.02.02.01.B0.00		0,00
	012	036	258	D.02.02.02.00.00	LIMPEZA E HIGIENE	50.000,00
*	012	036	258	D.02.02.02.00.00		50.000,00
	012	036	258	D.02.02.03.00.00	CONSERVAÇÃO DE BENS	25.000,00
*	012	036	258	D.02.02.03.00.00		25.000,00
	012	036	258	D.02.02.04.A0.00	PRINCIPIO DA ONEROSIDADE	30.000,00
*	012	036	258	D.02.02.04.A0.00		30.000,00
	012	036	258	D.02.02.04.C0.00	OUTROS	15.000,00
*	012	036	258	D.02.02.04.C0.00		15.000,00
	012	036	258	D.02.02.05.A0.00	HARDWARE INFORMATICO	10.000,00
*	012	036	258	D.02.02.05.A0.00		10.000,00
	012	036	258	D.02.02.06.00.00	LOCAÇÃO DE MATERIAL DE TRANSPORTE	3.700,00
*	012	036	258	D.02.02.06.00.00		3.700,00
	012	036	258	D.02.02.09.A0.00	ACESSOS A INTERNET	20.000,00
*	012	036	258	D.02.02.09.A0.00		20.000,00
	012	036	258	D.02.02.09.B0.00	COMUNICACOES FIXAS DE DADOS	1.000,00
*	012	036	258	D.02.02.09.B0.00		1.000,00
	012	036	258	D.02.02.09.C0.00	COMUNICACOES FIXAS DE VOZ	10.000,00
*	012	036	258	D.02.02.09.C0.00		10.000,00
	012	036	258	D.02.02.09.D0.00	COMUNICACOES MOVEIS	1.000,00
*	012	036	258	D.02.02.09.D0.00		1.000,00
	012	036	258	D.02.02.09.E0.00	OUTROS SERVICOS CONEXOS DE COMUNICACOES	1.000,00
*	012	036	258	D.02.02.09.E0.00		1.000,00
	012	036	258	D.02.02.09.F0.00	OUTROS SERVICOS DE COMUNICACOES	6.000,00
*	012	036	258	D.02.02.09.F0.00		6.000,00
	012	036	258	D.02.02.11.00.00	REPRESENTAÇÃO DOS SERVIÇOS	100,00
*	012	036	258	D.02.02.11.00.00		100,00
	012	036	258	D.02.02.12.B0.00	OUTRAS	6.000,00
*	012	036	258	D.02.02.12.B0.00		6.000,00
	012	036	258	D.02.02.13.00.00	DESLOCAÇÕES E ESTADAS	10.000,00
*	012	036	258	D.02.02.13.00.00		10.000,00
	012	036	258	D.02.02.14.D0.00	OUTROS	15.000,00
*	012	036	258	D.02.02.14.D0.00		15.000,00

Cam

Mapa do orçamento Inicial Despesa
2020

Prog.	Med.	Act\Proj	Classi. Económica	Descrição da Classificação Económica	Dotação Inicial	
	012	036	258	D.02.02.15.A0.00	TECNOLOGIAS DA INFORMACAO E COMUNICACAO - TIC	500,00
*	012	036	258	D.02.02.15.A0.00		500,00
	012	036	258	D.02.02.15.B0.00	OUTRAS	2.500,00
*	012	036	258	D.02.02.15.B0.00		2.500,00
	012	036	258	D.02.02.17.A0.00	PUBLICIDADE OBRIGATORIA	100,00
*	012	036	258	D.02.02.17.A0.00		100,00
	012	036	258	D.02.02.18.00.00	VIGILÂNCIA E SEGURANÇA	182.500,00
*	012	036	258	D.02.02.18.00.00		182.500,00
	012	036	258	D.02.02.19.B0.00	SOFTWARE INFORMATICO	2.000,00
*	012	036	258	D.02.02.19.B0.00		2.000,00
	012	036	258	D.02.02.19.C0.00	OUTROS	11.000,00
*	012	036	258	D.02.02.19.C0.00		11.000,00
	012	036	258	D.02.02.20.A0.C0	OUTROS	750,00
*	012	036	258	D.02.02.20.A0.C0		750,00
	012	036	258	D.02.02.20.B0.00	PAGAMENTOS A ESPAP, I.P.	30.000,00
*	012	036	258	D.02.02.20.B0.00		30.000,00
	012	036	258	D.02.02.20.E0.00	OUTROS	35.089,00
*	012	036	258	D.02.02.20.E0.00		35.089,00
	012	036	258	D.02.02.22.H0.00	OUTROS	2.000,00
*	012	036	258	D.02.02.22.H0.00		2.000,00
	012	036	258	D.02.02.23.B0.00	VERIFICAÇÃO MEDICA - JUNTA MEDICA E VERIFICAÇÃO DO ENÇA	1.000,00
*	012	036	258	D.02.02.23.B0.00		1.000,00
	012	036	258	D.02.02.25.00.00	OUTROS SERVIÇOS	7.500,00
*	012	036	258	D.02.02.25.00.00		7.500,00
	012	036	258	D.06.02.03.IV.00	IVA A PAGAR	10.000,00
*	012	036	258	D.06.02.03.IV.00		10.000,00
	012	036	258	D.07.01.03.A0.A0	AQUISICAO	0,00
*	012	036	258	D.07.01.03.A0.A0		0,00
	012	036	258	D.07.01.07.A0.B0	IMPRESSORAS/FOTOCOPIADORAS/SCANNER	30.000,00
*	012	036	258	D.07.01.07.A0.B0		30.000,00
	012	036	258	D.07.01.07.A0.C0	OUTROS	500,00
*	012	036	258	D.07.01.07.A0.C0		500,00
	012	036	258	D.07.01.08.A0.B0	OUTROS	34.106,00
*	012	036	258	D.07.01.08.A0.B0		34.106,00
	012	036	258	D.07.01.09.A0.B0	OUTROS	1.000,00
*	012	036	258	D.07.01.09.A0.B0		1.000,00
	012	036	258	D.07.01.10.A0.B0	OUTROS	10.000,00
*	012	036	258	D.07.01.10.A0.B0		10.000,00
	012	036	258	D.07.03.01.A0.A0	Terrenos e Recursos Naturais	0,00
*	012	036	258	D.07.03.01.A0.A0		0,00
	012	036	957	D.06.02.03.R0.00	RESERVA	58.669,00
*	012	036	957	D.06.02.03.R0.00		58.669,00

2286
110030100
253
123

DRCN
DIREÇÃO REGIONAL DE CULTURA DO NORTE
CULTURA
RP DO ANO COM POSSIBILIDADE DE TRANSIÇÃO

Página 9
Data de emissão: 13.06.2021
Hora de emissão: 16:38:07

Cam

Mapa do orçamento Inicial Despesa
2020

Prog.	Med.	Act\Proj	Classi. Económica	Descrição da Classificação Económica	Dotação Inicial
**	012	036			2.152.500,00
***	012				2.152.500,00
****	F. Finan. 123				2.152.500,00
*****	Área funci 253				8.563.088,00
*****	Orgânica Legal 110030100				8.563.088,00

Cam

Mapa do orçamento Inicial Despesa
2020

Prog.	Med.	Act\Proj	Classi. Económica	Descrição da Classificação Económica	Dotação Inicial
012	036	10461	D.02.02.14.D0.00	OUTROS	25.141,00
*	012	036	10461	D.02.02.14.D0.00	25.141,00
	012	036	10461	D.02.02.20.E0.00	0,00
*	012	036	10461	D.02.02.20.E0.00	0,00
012	036	10461	D.07.03.05.00.00	BENS DO PATRIMÓNIO HISTÓRICO, ARTÍSTICO E CULTURAL	1.327,00
*	012	036	10461	D.07.03.05.00.00	1.327,00
	012	036	7176	D.02.01.21.00.00	0,00
*	012	036	7176	D.02.01.21.00.00	0,00
012	036	7176	D.02.02.01.B0.00	Encargos instalações	0,00
*	012	036	7176	D.02.02.01.B0.00	0,00
	012	036	7176	D.02.02.14.D0.00	40.000,00
*	012	036	7176	D.02.02.14.D0.00	40.000,00
012	036	7176	D.02.02.20.E0.00	OUTROS	43.600,00
*	012	036	7176	D.02.02.20.E0.00	43.600,00
	012	036	7176	D.02.02.25.00.00	0,00
*	012	036	7176	D.02.02.25.00.00	0,00
012	036	7176	D.04.05.01.B0.00	MUNICIPIOS	0,00
*	012	036	7176	D.04.05.01.B0.00	0,00
	012	036	7176	D.04.07.01.00.00	0,00
*	012	036	7176	D.04.07.01.00.00	0,00
012	036	7176	D.07.01.03.A0.A0	AQUISICAO	45.000,00
*	012	036	7176	D.07.01.03.A0.A0	45.000,00
	012	036	7176	D.07.01.15.00.00	0,00
*	012	036	7176	D.07.01.15.00.00	0,00
012	036	7176	D.07.03.05.00.00	BENS DO PATRIMÓNIO HISTÓRICO, ARTÍSTICO E CULTURAL	531.800,00
*	012	036	7176	D.07.03.05.00.00	531.800,00
**	012	036			686.868,00
***	012				686.868,00
*****	F. Finan. 111				686.868,00

2286
119503500
253
123

DRCN
DIRECÇÃO REGIONAL DE CULTURA DO NORTE
CULTURA
RP DO ANO COM POSSIBILIDADE DE TRANSIÇÃO

Página 11
Data de emissão: 13.06.2021
Hora de emissão: 16:38:07

Cam

Mapa do orçamento Inicial Despesa
2020

Prog.	Med.	Act\Proj	Classi. Económica	Descrição da Classificação Económica	Dotação Inicial
012	036	7176	D.02.02.20.E0.00	OUTROS	8.930,00
* 012	036	7176	D.02.02.20.E0.00		8.930,00
012	036	7176	D.07.01.03.A0.A0	AQUISICAO	45.000,00
* 012	036	7176	D.07.01.03.A0.A0		45.000,00
** 012	036				53.930,00
*** 012					53.930,00
*****	F. Finan. 123				53.930,00

Cam

Mapa do orçamento Inicial Despesa
2020

Prog.	Med.	Act\Proj	Classi. Económica	Descrição da Classificação Económica	Dotação Inicial
012	036	10461	D.02.02.14.D0.00	OUTROS	221.058,00
*	012	036	10461	D.02.02.14.D0.00	221.058,00
	012	036	10461	D.02.02.20.E0.00	0,00
				OUTROS	0,00
*	012	036	10461	D.02.02.20.E0.00	0,00
	012	036	10461	D.07.03.05.00.00	11.942,00
*	012	036	10461	D.07.03.05.00.00	11.942,00
**	012	036			233.000,00
***	012				233.000,00
*****	F. Finan. 129				233.000,00

2286
119503500
253
141

DRCN
DIRECÇÃO REGIONAL DE CULTURA DO NORTE
CULTURA
RECEITAS DE IMPOSTOS

Página 13
Data de emissão: 13.06.2021
Hora de emissão: 16:38:07

Cam

Mapa do orçamento Inicial Despesa
2020

Prog.	Med.	Act\Proj	Classi. Económica	Descrição da Classificação Económica	Dotação Inicial
012	036	11257	D.02.01.15.00.00	PRÉMIOS, CONDECORAÇÕES E OFERTAS	0,00
*	012	036	11257	D.02.01.15.00.00	0,00
	012	036	11257	D.02.02.20.E0.00	0,00
*	012	036	11257	D.02.02.20.E0.00	0,00
012	036	9994	D.02.01.15.00.00	PRÉMIOS, CONDECORAÇÕES E OFERTAS	0,00
*	012	036	9994	D.02.01.15.00.00	0,00
	012	036	9994	D.02.01.21.00.00	0,00
*	012	036	9994	D.02.01.21.00.00	0,00
012	036	9994	D.02.02.20.E0.00	OUTROS	0,00
*	012	036	9994	D.02.02.20.E0.00	0,00
**	012	036			0,00
***	012				0,00
*****	F. Finan. 141				0,00

Cam

Mapa do orçamento Inicial Despesa
2020

Prog.	Med.	Act\Proj	Classi. Económica	Descrição da Classificação Económica	Dotação Inicial	
012	036	10036	D.02.01.20.00.00	MATERIAL DE EDUCAÇÃO, CULTURA E RECREIO	0,00	
*	012	036	10036	D.02.01.20.00.00	0,00	
	012	036	10036	D.02.02.20.E0.00	OUTROS	7.769,00
*	012	036	10036	D.02.02.20.E0.00	7.769,00	
	012	036	10036	D.07.01.07.A0.B0	1.125,00	
*	012	036	10036	D.07.01.07.A0.B0	1.125,00	
	012	036	10036	D.07.03.05.00.00	BENS DO PATRIMÓNIO HISTÓRICO, ARTÍSTICO E CULTURAL	0,00
*	012	036	10036	D.07.03.05.00.00	0,00	
	012	036	10246	D.02.02.20.E0.00	35.598,00	
*	012	036	10246	D.02.02.20.E0.00	35.598,00	
	012	036	10246	D.07.03.05.00.00	BENS DO PATRIMÓNIO HISTÓRICO, ARTÍSTICO E CULTURAL	169.525,00
*	012	036	10246	D.07.03.05.00.00	169.525,00	
	012	036	10247	D.02.02.17.E0.00	150,00	
*	012	036	10247	D.02.02.17.E0.00	150,00	
	012	036	10247	D.02.02.20.E0.00	OUTROS	1.930,00
*	012	036	10247	D.02.02.20.E0.00	1.930,00	
	012	036	10247	D.07.03.05.00.00	115.689,00	
*	012	036	10247	D.07.03.05.00.00	115.689,00	
	012	036	11242	D.02.02.20.E0.00	OUTROS	37.444,00
*	012	036	11242	D.02.02.20.E0.00	37.444,00	
	012	036	11246	D.02.02.20.E0.00	3.773,00	
*	012	036	11246	D.02.02.20.E0.00	3.773,00	
	012	036	11246	D.07.03.05.00.00	BENS DO PATRIMÓNIO HISTÓRICO, ARTÍSTICO E CULTURAL	135.680,00
*	012	036	11246	D.07.03.05.00.00	135.680,00	
	012	036	11249	D.02.02.20.E0.00	94.419,00	
*	012	036	11249	D.02.02.20.E0.00	94.419,00	
	012	036	11249	D.07.01.07.A0.B0	IMPRESSORAS/FOTOCOPIADORAS/SCANNER	0,00
*	012	036	11249	D.07.01.07.A0.B0	0,00	
	012	036	11249	D.07.01.08.A0.B0	0,00	
*	012	036	11249	D.07.01.08.A0.B0	0,00	
	012	036	11251	D.02.02.20.E0.00	OUTROS	50.292,00
*	012	036	11251	D.02.02.20.E0.00	50.292,00	
	012	036	11255	D.02.02.13.00.00	575,00	
*	012	036	11255	D.02.02.13.00.00	575,00	
	012	036	11255	D.02.02.20.E0.00	OUTROS	6.913,00
*	012	036	11255	D.02.02.20.E0.00	6.913,00	
	012	036	11257	D.02.01.15.00.00	375,00	
*	012	036	11257	D.02.01.15.00.00	375,00	
	012	036	11257	D.02.02.20.E0.00	OUTROS	8.063,00
*	012	036	11257	D.02.02.20.E0.00	8.063,00	
	012	036	11258	D.02.02.20.E0.00	22.224,00	
*	012	036	11258	D.02.02.20.E0.00	22.224,00	

Cam

Mapa do orçamento Inicial Despesa
2020

Prog.	Med.	Act\Proj	Classi. Económica	Descrição da Classificação Económica	Dotação Inicial	
	012	036	11266	D.02.02.20.E0.00	OUTROS	932,00
*	012	036	11266	D.02.02.20.E0.00		932,00
	012	036	9438	D.02.02.20.E0.00	OUTROS	124.043,00
*	012	036	9438	D.02.02.20.E0.00		124.043,00
	012	036	9956	D.02.02.14.D0.00	OUTROS	150,00
*	012	036	9956	D.02.02.14.D0.00		150,00
	012	036	9956	D.02.02.20.E0.00	OUTROS	6.690,00
*	012	036	9956	D.02.02.20.E0.00		6.690,00
	012	036	9956	D.07.03.05.00.00	BENS DO PATRIMÓNIO HISTÓRICO, ARTÍSTICO E CULTURAL	35.168,00
*	012	036	9956	D.07.03.05.00.00		35.168,00
	012	036	9986	D.02.02.20.E0.00	OUTROS	10.782,00
*	012	036	9986	D.02.02.20.E0.00		10.782,00
	012	036	9986	D.07.03.05.00.00	BENS DO PATRIMÓNIO HISTÓRICO, ARTÍSTICO E CULTURAL	37.880,00
*	012	036	9986	D.07.03.05.00.00		37.880,00
	012	036	9987	D.02.02.14.D0.00	OUTROS	2.156,00
*	012	036	9987	D.02.02.14.D0.00		2.156,00
	012	036	9987	D.02.02.20.E0.00	OUTROS	12.219,00
*	012	036	9987	D.02.02.20.E0.00		12.219,00
	012	036	9987	D.07.03.05.00.00	BENS DO PATRIMÓNIO HISTÓRICO, ARTÍSTICO E CULTURAL	85.987,00
*	012	036	9987	D.07.03.05.00.00		85.987,00
	012	036	9988	D.02.02.14.D0.00	OUTROS	2.536,00
*	012	036	9988	D.02.02.14.D0.00		2.536,00
	012	036	9988	D.02.02.20.E0.00	OUTROS	14.372,00
*	012	036	9988	D.02.02.20.E0.00		14.372,00
	012	036	9988	D.07.01.10.A0.B0	OUTROS	150,00
*	012	036	9988	D.07.01.10.A0.B0		150,00
	012	036	9988	D.07.03.05.00.00	BENS DO PATRIMÓNIO HISTÓRICO, ARTÍSTICO E CULTURAL	131.901,00
*	012	036	9988	D.07.03.05.00.00		131.901,00
	012	036	9994	D.02.01.15.00.00	PRÉMIOS, CONDECORAÇÕES E OFERTAS	0,00
*	012	036	9994	D.02.01.15.00.00		0,00
	012	036	9994	D.02.01.21.00.00	OUTROS BENS	0,00
*	012	036	9994	D.02.01.21.00.00		0,00
	012	036	9994	D.02.02.20.E0.00	OUTROS	0,00
*	012	036	9994	D.02.02.20.E0.00		0,00
	012	036	9995	D.02.02.13.00.00	DESLOCAÇÕES E ESTADAS	250,00
*	012	036	9995	D.02.02.13.00.00		250,00
	012	036	9995	D.02.02.20.E0.00	OUTROS	47.274,00
*	012	036	9995	D.02.02.20.E0.00		47.274,00
	012	036	9995	D.07.01.07.A0.B0	IMPRESSORAS/FOTOCOPIADORAS/SCANNER	0,00
*	012	036	9995	D.07.01.07.A0.B0		0,00
	012	036	9995	D.07.03.05.00.00	BENS DO PATRIMÓNIO HISTÓRICO, ARTÍSTICO E CULTURAL	0,00
*	012	036	9995	D.07.03.05.00.00		0,00

2286
119503500
253
151

DRCN
DIRECÇÃO REGIONAL DE CULTURA DO NORTE
CULTURA
RI AFETAS A PROJETOS COFINANCIADOS-FEDER

Página 16
Data de emissão: 13.06.2021
Hora de emissão: 16:38:07

Cam

Mapa do orçamento Inicial Despesa
2020

Prog.	Med.	Act\Proj	Classi. Económica	Descrição da Classificação Económica	Dotação Inicial
**	012	036			1.204.034,00
***	012				1.204.034,00
*****	F. Finan. 151				1.204.034,00

2286
119503500
253
161

DRCN
DIRECÇÃO REGIONAL DE CULTURA DO NORTE
CULTURA
RP afetas a projetos cofinanciados-Feder

Página 17
Data de emissão: 13.06.2021
Hora de emissão: 16:38:07

Cam-

Mapa do orçamento Inicial Despesa
2020

Prog.	Med.	Act\Proj	Classi. Económica	Descrição da Classificação Económica	Dotação Inicial
012	036	9956	D.02.02.20.E0.00	OUTROS	0,00
*	012	036	9956	D.02.02.20.E0.00	0,00
012	036	9956	D.07.03.05.00.00	BENS DO PATRIMÓNIO HISTÓRICO, ARTÍSTICO E CULTURAL	140.304,00
*	012	036	9956	D.07.03.05.00.00	140.304,00
**	012	036			140.304,00
***	012				140.304,00
*****	F. Finan. 161				140.304,00

Cam

Mapa do orçamento Inicial Despesa
2020

Prog.	Med.	Act\Proj	Classi. Económica	Descrição da Classificação Económica	Dotação Inicial
012	036	10246	D.02.02.20.E0.00	OUTROS	201.723,00
*	012	036	10246	D.02.02.20.E0.00	201.723,00
	012	036	10246	D.07.03.05.00.00	960.643,00
*	012	036	10246	D.07.03.05.00.00	960.643,00
	012	036	10247	D.02.02.17.B0.00	850,00
*	012	036	10247	D.02.02.17.B0.00	850,00
	012	036	10247	D.02.02.20.E0.00	10.935,00
*	012	036	10247	D.02.02.20.E0.00	10.935,00
	012	036	10247	D.07.03.05.00.00	655.571,00
*	012	036	10247	D.07.03.05.00.00	655.571,00
	012	036	11242	D.02.02.20.E0.00	212.184,00
*	012	036	11242	D.02.02.20.E0.00	212.184,00
	012	036	11246	D.02.02.20.E0.00	21.378,00
*	012	036	11246	D.02.02.20.E0.00	21.378,00
	012	036	11246	D.07.03.05.00.00	768.864,00
*	012	036	11246	D.07.03.05.00.00	768.864,00
	012	036	11249	D.02.02.20.E0.00	217.067,00
*	012	036	11249	D.02.02.20.E0.00	217.067,00
	012	036	11249	D.07.01.07.A0.B0	0,00
*	012	036	11249	D.07.01.07.A0.B0	0,00
	012	036	11249	D.07.01.08.A0.B0	0,00
*	012	036	11249	D.07.01.08.A0.B0	0,00
	012	036	11251	D.02.02.20.E0.00	284.984,00
*	012	036	11251	D.02.02.20.E0.00	284.984,00
	012	036	11258	D.02.02.20.E0.00	125.933,00
*	012	036	11258	D.02.02.20.E0.00	125.933,00
	012	036	11666	D.02.01.21.00.00	0,00
*	012	036	11666	D.02.01.21.00.00	0,00
	012	036	11666	D.02.02.20.E0.00	0,00
*	012	036	11666	D.02.02.20.E0.00	0,00
	012	036	9438	D.02.02.20.E0.00	417.925,00
*	012	036	9438	D.02.02.20.E0.00	417.925,00
	012	036	9956	D.02.02.14.D0.00	850,00
*	012	036	9956	D.02.02.14.D0.00	850,00
	012	036	9956	D.02.02.20.E0.00	37.910,00
*	012	036	9956	D.02.02.20.E0.00	37.910,00
	012	036	9956	D.07.03.05.00.00	199.284,00
*	012	036	9956	D.07.03.05.00.00	199.284,00
	012	036	9986	D.02.02.20.E0.00	61.098,00
*	012	036	9986	D.02.02.20.E0.00	61.098,00
	012	036	9986	D.07.03.05.00.00	214.653,00
*	012	036	9986	D.07.03.05.00.00	214.653,00

Cam

Mapa do orçamento Inicial Despesa
2020

Prog.	Med.	Act\Proj	Classi. Económica	Descrição da Classificação Económica	Dotação Inicial
012	036	9987	D.02.02.14.D0.00	OUTROS	12.218,00
*	012	036	9987	D.02.02.14.D0.00	12.218,00
	012	036	9987	D.02.02.20.E0.00	69.237,00
*	012	036	9987	D.02.02.20.E0.00	69.237,00
012	036	9987	D.07.03.05.00.00	BENS DO PATRIMÓNIO HISTÓRICO, ARTÍSTICO E CULTURAL	487.260,00
*	012	036	9987	D.07.03.05.00.00	487.260,00
	012	036	9988	D.02.02.14.D0.00	14.372,00
*	012	036	9988	D.02.02.14.D0.00	14.372,00
012	036	9988	D.02.02.20.E0.00	OUTROS	81.442,00
*	012	036	9988	D.02.02.20.E0.00	81.442,00
	012	036	9988	D.07.01.10.A0.B0	850,00
*	012	036	9988	D.07.01.10.A0.B0	850,00
012	036	9988	D.07.03.05.00.00	BENS DO PATRIMÓNIO HISTÓRICO, ARTÍSTICO E CULTURAL	747.439,00
*	012	036	9988	D.07.03.05.00.00	747.439,00
**	012	036			5.804.670,00
***	012				5.804.670,00
*****	F. Finan. 212				5.804.670,00

2286
119503500
253
221

DRCN
DIRECÇÃO REGIONAL DE CULTURA DO NORTE
CULTURA
FEDER - PO TRANSFONTEIRIÇO ESPANHA-PORTUGAL

Página 20
Data de emissão: 13.06.2021
Hora de emissão: 16:38:07

Cam

Mapa do orçamento Inicial Despesa
2020

Prog.	Med.	Act\Proj	Classif. Económica	Descrição da Classificação Económica	Dotação Inicial	
012	036	10036	D.02.02.20.E0.00	OUTROS	23.306,00	
*	012	036	10036	D.02.02.20.E0.00	23.306,00	
	012	036	10036	D.07.01.07.A0.B0	IMPRESSORAS/FOTOCOPIADORAS/SCANNER	3.375,00
*	012	036	10036	D.07.01.07.A0.B0	3.375,00	
012	036	11255	D.02.02.13.00.00	DESLOCAÇÕES E ESTADAS	1.725,00	
*	012	036	11255	D.02.02.13.00.00	1.725,00	
	012	036	11255	D.02.02.20.E0.00	OUTROS	20.738,00
*	012	036	11255	D.02.02.20.E0.00	20.738,00	
012	036	11257	D.02.01.15.00.00	PRÉMIOS, CONDECORAÇÕES E OFERTAS	1.125,00	
*	012	036	11257	D.02.01.15.00.00	1.125,00	
	012	036	11257	D.02.02.20.E0.00	OUTROS	24.188,00
*	012	036	11257	D.02.02.20.E0.00	24.188,00	
012	036	9994	D.02.02.20.E0.00	OUTROS	0,00	
*	012	036	9994	D.02.02.20.E0.00	0,00	
	012	036	9995	D.02.02.13.00.00	DESLOCAÇÕES E ESTADAS	750,00
*	012	036	9995	D.02.02.13.00.00	750,00	
012	036	9995	D.02.02.20.E0.00	OUTROS	141.822,00	
*	012	036	9995	D.02.02.20.E0.00	141.822,00	
**	012	036			217.029,00	
***	012				217.029,00	
*****	F. Finan. 221				217.029,00	
*****	Área funci 253				8.339.835,00	
*****	Orgânica Legal 119503500				8.339.835,00	
*****	Empresa 2286				16.902.923,00	

*Cam*Mapa do orçamento Inicial Despesa
2020

Prog.	Med.	Act\Proj	Classi. Económica	Descrição da Classificação Económica	Dotação Inicial
*****					16.902.923,00

4.1.1.1. Orçamento Inicial da Receita

O orçamento inicial da receita foi estimado em 16.902.923,00€, distribuindo-se em 8.563.088,00€ pelo orçamento de atividades e em 8.339.835,00€ pelo orçamento de projetos, e é composto em 49% de receitas com origem em impostos, 14% relativos a receitas próprias, 1% relativos a transferências entre organismos e 36% com origem em Fundos Comunitários.

4.1.1.2. Orçamento inicial da despesa

O orçamento inicial da despesa respeitou o equilíbrio da receita, tendo a sua afetação sido maioritariamente feita nas despesas de capital representativas de 36% do total da despesa.

As despesas correntes ascendem a 10.817.106,00€ e são as despesas com pessoal que têm maior peso (34%), seguidas das aquisições de bens e serviços (28%).

4.1.2. Plano Plurianual de Investimentos

A orçamentação plurianual é feita anualmente conforme a seguinte tabela:

Código Projecto	Designação do Projecto	Data Fim	Data Início	Valor
07176	RECUPERAÇÃO DOS MONUMENTOS CLASSIFICADOS DA REGIAO NORTE	31/12/2020	01-jan-2020	714 330 €
09438	SAMA APROXIM@	31/12/2021	02-abr-2019	541 968 €
09956	IGREJA DE SANTA CLARA DO PORTO	15/05/2021	01-jan-2017	420 356 €
09986	CASTELOS A NORTE	15/05/2021	01-jan-2017	324 413 €
09987	ROTA DAS CATEDRAIS A NORTE	30/06/2021	01-jan-2017	669 077 €
09988	MOSTEIROS A NORTE	15/05/2021	01-jan-2017	993 062 €
09994	NORTEAR I	31/12/2021	01-jan-2017	0 €
09995	PATRIMONIO EM COMUM - PATCOM	30/04/2021	01-jan-2017	190 096 €
10036	TERMUS	30/04/2022	01-jan-2017	35 575 €
10246	VALE DO VAROSA 2	15/05/2021	13-abr-2017	1 367 489 €
10247	MOSTEIROS A NORTE - MOSTEIRO DE AROUCA	15/05/2021	13-abr-2017	785 125 €
10461	CASA DE MIGUEL TORGA	31/12/2021	01-jan-2018	259 468 €
11242	ART-ARQ REDE DE ARTE E ARQUITETURA CONTEMPORANEAS NO NORTE DE PORTUGAL	31/12/2021	01-jan-2020	249 628 €
11246	MUSEU DE LAMEGO-MUSEU PARA TODOS	31/12/2021	01-jan-2020	929 695 €
11249	SAMA AGLUZ@ ALARGAMENTO E OU RESTRUT. DOS CANAIS DE PRESTAÇÃO E SERVIÇO PUBLICO DIGITAL	31/12/2021	01-jan-2020	311 486 €
11251	SAMA DOCUMENT@: REPOSITÓRIO DOCUMENTAL DA DRCN ON LINE	31/12/2021	01-jan-2020	335 276 €
11255	FAZER CAMINHO-ESTRATÉGIAS PARA AS VIAS PORTUGUESAS DO CAMINHO DE SANTIAGO	30/04/2022	01-jan-2020	29 951 €
11257	NORTEAR II	31/12/2021	01-jan-2020	33 751 €
11258	SAMA SIAP-SISTEMA DE INTELIGÊNCIA ARTIFICIAL PARA O PATRIMÓNIO	31/12/2021	01-jan-2020	148 157 €
11266	SAMA ULISSÉS	31/12/2021	01-jan-2020	932 €
TOTAL				8 339 835 €

4.2. Demonstrações de Relato Individual

4.2.1. Demonstração de desempenho orçamental

A receita total da DRCN foi em 2020 de 13.374.279,06€, sendo que deste montante 559.359,64€ resultam do saldo da gerência anterior. O total da receita efetiva em 2020 foi de 11.011.535,45€, o que representa um aumento de 12% face ao período anterior. A receita corrente diminuiu 268.654,42€ face a 2019, enquanto a receita de capital aumentou em 1.468.646,52€.

Relativamente á despesa foram executados um total de 10.991.954,69€, sendo 7.061.286,19€ com origem em receitas de impostos, 1.158.977,89€ com origem em receitas próprias e 2.771.690,61€ com origem em fundos comunitários afetos a projetos. A despesa total suportada representa um aumento de 1.774.126,68€ face ao período homólogo.

Na despesa total suportada 67% dizem respeito a despesas de atividades e 33% referentes a despesas de projetos.

Do total da despesa executada destacam-se os 49% referentes a gastos com pessoal, 18% relativos a bens e serviços e 31% com aquisição de bens de capital. O total executado em projetos foi de 3.673.720,51€.

A execução global da receita e da despesa permitiu apurar um saldo primário no montante de 19.580,76€ o que representa um decréscimo de 96% face ao período anterior.

A 31 de dezembro, o valor dos cativos fixaram-se em 479 972,00€. Porém, a DRCN manteve-se até esta data com o orçamento cativado na ordem de 1.254.660,00€.

A data de aprovação do descativo pela Direção Geral do Orçamento (DGO), ocorreu a 30 de dezembro, com comunicação a 31. No último dia do ano de 2020, ao sermos confrontados com o despacho, tratamos imediatamente de descativar as classificações económicas exequíveis de serem pagas.

Infelizmente para a DRCN, não foi possível descativar as restantes classificações económicas, dado que, foi-nos dada apenas a tarde do dia 31 de dezembro para procedermos à preparação de um conjunto de tarefas a ela associadas.

As Descativações e os pagamentos efetuados no final do ano de 2020, foram um verdadeiro trabalho de equipa e cooperação entre entidades que, apesar do reduzido tempo que nos foi dado para trabalhar, conseguimos, numa tarde, concretizar o pagamento associado aos serviços de vigilância e segurança.

Apesar dos constrangimentos acima referidos, conseguimos atingir uma taxa de execução do orçamento de atividades face aos valores pagos de 86%.

No tocante ao orçamento de projetos, relativamente aos pagamentos, a taxa de execução foi de 45%.

Demonstração do desempenho orçamental

Cam

Unidade Monetária: EUR

Rubrica	Recebimentos	Fontes de financiamento (2020)					Total	2019
		RP	RG	UE	EMPR	Fundos alheios		
	Saldo de Gerência anterior	0,00	0,00	0,00	0,00	559.359,64	559.359,64	459.205,37
	Operações orçamentais [1]	2.290.140,86	0,00	72.602,75	0,00	0,00	2.362.743,61	1.769.028,27
	Devolução do saldo oper. orçamentais	0,00	0,00	0,00	0,00	0,00	0,00	0,00
	Receb. saldo oper. orçam. devolvido por enti terc.	0,00	0,00	0,00	0,00	0,00	0,00	0,00
	Operações de tesouraria [A]	-2.290.140,86	0,00	-72.602,75	0,00	559.359,64	-1.803.383,97	-1.309.822,90
	Receita Corrente	1.036.303,52	6.302.910,08	318.779,86	0,00	0,00	7.657.993,46	7.926.647,88
R1	Receita Fiscal	0,00	0,00	0,00	0,00	0,00	0,00	0,00
R11	Impostos Diretos	0,00	0,00	0,00	0,00	0,00	0,00	0,00
R12	Impostos Indiretos	0,00	0,00	0,00	0,00	0,00	0,00	0,00
R2	Contribuições sist. proteção social e subsist.saúde	0,00	0,00	0,00	0,00	0,00	0,00	0,00
R3	Taxas, multas e outras penalidades	21.948,00	0,00	0,00	0,00	0,00	21.948,00	27.557,10
R4	Rendimentos de propriedade	0,00	0,00	0,00	0,00	0,00	0,00	0,00
R5	Transferências e subsídios correntes	1.200,00	6.302.910,08	318.779,86	0,00	0,00	6.622.889,94	5.950.714,76
R51	Transferências correntes	1.200,00	6.302.910,08	318.779,86	0,00	0,00	6.622.889,94	5.950.714,76
R511	Administrações Públicas	0,00	6.302.910,08	0,00	0,00	0,00	6.302.910,08	5.666.663,72
R5111	Administração Central - Estado Português	0,00	6.302.910,08	0,00	0,00	0,00	6.302.910,08	5.666.663,72
R5112	Administração Central - Outras entidades	0,00	0,00	0,00	0,00	0,00	0,00	0,00
R5113	Segurança Social	0,00	0,00	0,00	0,00	0,00	0,00	0,00
R5114	Administração Regional	0,00	0,00	0,00	0,00	0,00	0,00	0,00
R5115	Administração Local	0,00	0,00	0,00	0,00	0,00	0,00	0,00
R512	Exterior - U E	0,00	0,00	318.779,86	0,00	0,00	318.779,86	268.811,34
R513	Outras	1.200,00	0,00	0,00	0,00	0,00	1.200,00	15.239,70
R52	Subsídios correntes	0,00	0,00	0,00	0,00	0,00	0,00	0,00
R6	Venda de bens e serviços	660.647,91	0,00	0,00	0,00	0,00	660.647,91	1.839.149,26
R7	Outras receitas correntes	352.507,61	0,00	0,00	0,00	0,00	352.507,61	109.226,76
	Receita de Capital	142.255,13	758.376,11	2.452.910,75	0,00	0,00	3.353.541,99	1.884.895,47
R8	Venda de bens de investimento	0,00	0,00	0,00	0,00	0,00	0,00	0,00
R9	Transferências e subsídios de capital	142.255,13	758.376,11	2.452.910,75	0,00	0,00	3.353.541,99	1.884.895,47
R91	Transferências de capital	142.255,13	758.376,11	2.452.910,75	0,00	0,00	3.353.541,99	1.884.895,47
R911	Administrações Públicas	111.689,13	758.376,11	0,00	0,00	0,00	870.065,24	755.225,69
R9111	Administração Central - Estado Português	0,00	758.376,11	0,00	0,00	0,00	758.376,11	680.375,69
R9112	Administração Central - Outras entidades	40.244,13	0,00	0,00	0,00	0,00	40.244,13	74.850,00
R9113	Segurança Social	0,00	0,00	0,00	0,00	0,00	0,00	0,00
R9114	Administração Regional	0,00	0,00	0,00	0,00	0,00	0,00	0,00
R9115	Administração Local	71.445,00	0,00	0,00	0,00	0,00	71.445,00	0,00
R912	Exterior - U E	0,00	0,00	2.452.910,75	0,00	0,00	2.452.910,75	1.129.669,78
R913	Outras	30.566,00	0,00	0,00	0,00	0,00	30.566,00	0,00
R92	Subsídios de capital	0,00	0,00	0,00	0,00	0,00	0,00	0,00
R10	Outras receitas de capital	0,00	0,00	0,00	0,00	0,00	0,00	0,00
R11	Reposição não abatidas aos pagamentos	0,00	0,00	0,00	0,00	0,00	0,00	0,00
	Receita Efetiva [2]	1.178.558,65	7.061.286,19	2.771.690,61	0,00	0,00	11.011.535,45	9.811.543,35
	Receita não Efetiva [3]	0,00	0,00	0,00	0,00	0,00	0,00	0,00
R12	Receita com ativos financeiros	0,00	0,00	0,00	0,00	0,00	0,00	0,00
R13	Receita com passivos financeiros	0,00	0,00	0,00	0,00	0,00	0,00	0,00
	Soma [4] = [1] + [2] + [3]	3.468.699,51	7.061.286,19	2.844.293,36	0,00	0,00	13.374.279,06	11.580.571,62
	Operações Tesouraria [B]	1.158.977,89	0,00	2.771.690,61	0,00	1.515.036,91	5.445.705,41	4.542.753,60

Demonstração do desempenho orçamental

Unidade Monetária: EUR

Rubrica	Pagamentos	Fontes de financiamento (2020)					Total	2019
		RP	RG	UE	EMPR	Fundos alheios		
	Despesa Corrente	943.722,86	6.302.910,08	318.779,86	0,00	0,00	7.565.412,80	7.188.445,42
D1	Despesas com o pessoal	121.072,33	5.238.148,92	0,00	0,00	0,00	5.359.221,25	5.207.092,15
D11	Remunerações certas e permanentes	47.558,31	4.258.977,31	0,00	0,00	0,00	4.306.535,62	4.160.748,01
D12	Abonos variáveis ou eventuais	16.884,37	49.162,55	0,00	0,00	0,00	66.046,92	87.165,27
D13	Segurança Social	56.629,65	930.009,06	0,00	0,00	0,00	986.638,71	959.178,87
D2	Aquisição de bens e serviços	764.913,50	889.502,01	318.779,86	0,00	0,00	1.973.195,37	1.733.423,58
D3	Juros e outros encargos	0,00	0,00	0,00	0,00	0,00	0,00	0,00
D4	Transferências e subsídios correntes	47.843,63	175.259,15	0,00	0,00	0,00	223.102,78	247.929,69
D41	Transferências correntes	47.843,63	175.259,15	0,00	0,00	0,00	223.102,78	247.929,69
D411	Administrações Públicas	0,00	0,00	0,00	0,00	0,00	0,00	12.097,80
D4111	Administração Central - Estado Português	0,00	0,00	0,00	0,00	0,00	0,00	0,00
D4112	Administração Central - Outras entidades	0,00	0,00	0,00	0,00	0,00	0,00	0,00
D4113	Segurança Social	0,00	0,00	0,00	0,00	0,00	0,00	0,00
D4114	Administração Regional	0,00	0,00	0,00	0,00	0,00	0,00	0,00
D4115	Administração Local	0,00	0,00	0,00	0,00	0,00	0,00	12.097,80
D412	Entidades do sector não lucrativo	11.566,50	151.616,38	0,00	0,00	0,00	163.182,88	179.137,12
D413	Famílias	36.277,13	23.156,37	0,00	0,00	0,00	59.433,50	56.694,77
D414	Outras	0,00	486,40	0,00	0,00	0,00	486,40	0,00
D42	Subsídios correntes	0,00	0,00	0,00	0,00	0,00	0,00	0,00
D5	Outras despesas correntes	9.893,40	0,00	0,00	0,00	0,00	9.893,40	0,00
	Despesa de Capital	215.255,03	758.376,11	2.452.910,75	0,00	0,00	3.426.541,89	2.029.382,59
D6	Aquisição de bens de capital	211.881,32	758.376,11	2.452.910,75	0,00	0,00	3.423.168,18	2.029.382,59
D7	Transferências e subsídios de capital	3.373,71	0,00	0,00	0,00	0,00	3.373,71	0,00
D71	Transferências de capital	3.373,71	0,00	0,00	0,00	0,00	3.373,71	0,00
D711	Administrações Públicas	0,00	0,00	0,00	0,00	0,00	0,00	0,00
D7111	Administração Central - Estado Português	0,00	0,00	0,00	0,00	0,00	0,00	0,00
D7112	Administração Central - Outras entidades	0,00	0,00	0,00	0,00	0,00	0,00	0,00
D7113	Segurança Social	0,00	0,00	0,00	0,00	0,00	0,00	0,00
D7114	Administração Regional	0,00	0,00	0,00	0,00	0,00	0,00	0,00
D7115	Administração Local	0,00	0,00	0,00	0,00	0,00	0,00	0,00
D712	Entidades do sector não lucrativo	3.373,71	0,00	0,00	0,00	0,00	3.373,71	0,00
D713	Famílias	0,00	0,00	0,00	0,00	0,00	0,00	0,00
D714	Outras	0,00	0,00	0,00	0,00	0,00	0,00	0,00
D72	Subsídios de capital	0,00	0,00	0,00	0,00	0,00	0,00	0,00
D8	Outras despesas de capital	0,00	0,00	0,00	0,00	0,00	0,00	0,00
	Despesa Efetiva [5]	1.158.977,89	7.061.286,19	2.771.690,61	0,00	0,00	10.991.954,69	9.217.828,01
	Despesa não efetiva [6]	0,00	0,00	0,00	0,00	0,00	0,00	0,00
D9	Despesas com ativos financeiros	0,00	0,00	0,00	0,00	0,00	0,00	0,00
D10	Despesas com passivos financeiros	0,00	0,00	0,00	0,00	0,00	0,00	0,00
	Soma [7] = [5] + [6]	1.158.977,89	7.061.286,19	2.771.690,61	0,00	0,00	10.991.954,69	9.217.828,01
	Operações Tesouraria [C]	1.178.558,65	0,00	2.771.690,61	0,00	1.866.133,21	5.816.382,47	5.036.314,67
	Saldo para a Gerência Seguinte	0,00	0,00	0,00	0,00	208.263,34	208.263,34	559.359,64
	Operações Orçamentais [8] = [4] - [7]	2.309.721,62	0,00	72.602,75	0,00	2.382.324,37	2.382.324,37	2.362.743,61
	Operações Tesouraria [D] = [A] + [B] - [C]	-2.309.721,62	0,00	-72.602,75	0,00	208.263,34	-2.174.061,03	-1.803.383,97
	Saldo Global [2] - [5]	19.580,76	0,00	0,00	0,00	0,00	19.580,76	593.715,34
	Despesa Primária	1.158.977,89	7.061.286,19	2.771.690,61	0,00	0,00	10.991.954,69	9.217.828,01
	Saldo Corrente	92.580,66	0,00	0,00	0,00	0,00	92.580,66	738.202,46
	Saldo Capital	-72.999,90	0,00	0,00	0,00	0,00	-72.999,90	-144.487,12
	Saldo Primário	19.580,76	0,00	0,00	0,00	0,00	19.580,76	593.715,34
	Receita Total [1] + [2] + [3]	3.468.699,51	7.061.286,19	2.844.293,36	0,00	0,00	13.374.279,06	11.580.571,62
	Despesa Total [5] + [6]	1.158.977,89	7.061.286,19	2.771.690,61	0,00	0,00	10.991.954,69	9.217.828,01

O Responsável:



Demonstração de execução orçamental da receita

Unidade Monetária: EUR

Rubrica	Descrição	Previsões corrigidas (1)	Receitas por cobrar de períodos anteriores (2)	Receitas líquidas (3)	Liquidações anuladas (4)	Receitas cobradas brutas (5)	Reembolsos e Restituições		Receitas cobradas líquidas			Receitas por cobrar no final do período (11)	Grau de execução orçamental (12) = (10) / (11) x 100
							Emitidos (6)	Pagos (7)	Períodos anteriores (8)	Período corrente (9)	Total (10) = (5) - (7)		
Receita corrente													
R.04.01.99.99.11	ORG MC-TAXAS DIVER-OUTRAS	25.000,00	5.170,00	19.262,00	0,00	21.948,00	0,00	0,00	5.170,00	16.778,00	21.948,00	2.484,00	87,79
R.06.01.02.99.11	ORG MC -OUTRAS-PRIVADAS	82.500,00	0,00	1.200,00	0,00	1.200,00	0,00	0,00	0,00	1.200,00	1.200,00	0,00	1,45
R.06.09.01.01.11	ORG MC -FEDER - INTERV E ACOES ESPECIF	1.983.760,00	0,00	318.779,86	0,00	318.779,86	0,00	0,00	0,00	318.779,86	318.779,86	0,00	16,07
R.07.01.03.99.11	ORG MC -OUTRAS-PUBLICAC E IMPRESSOS	15.000,00	942,56	11.594,98	0,00	12.397,94	0,00	0,00	942,56	11.455,38	12.397,94	139,60	82,65
R.07.01.99.99.11	ORG MC -OUTROS-OUTROS-VENDA BENS	60.000,00	3.050,32	16.226,52	0,00	18.782,66	0,00	0,00	3.050,32	15.732,34	18.782,66	494,18	31,30
R.07.02.01.01.11	ORG MC -ALUGUER ESPACOS E EQUIPAM	60.000,00	2.257,44	24.206,00	0,00	26.068,99	0,00	0,00	2.257,44	23.811,55	26.068,99	394,45	43,45
R.07.02.08.01.11	ORG MC -SERV SOC RECREAT CULTUR E DESP	1.609.192,00	90.164,49	518.929,08	0,00	603.398,32	0,00	0,00	90.164,49	513.233,83	603.398,32	5.695,25	37,50
R.08.01.99.99.11	ORG MC -OUTRAS-OUTR REC CORRENTES	73.930,00	62.105,00	292.516,91	0,00	352.507,61	0,00	0,00	62.105,00	290.402,61	352.507,61	2.114,30	476,81
R.99.99.98.01.00	ORÇAMENTO FUNCIONAMENTO - CORRENTES	6.383.094,00	0,00	6.130.764,07	0,00	6.130.764,07	0,00	0,00	0,00	6.130.764,07	6.130.764,07	0,00	96,05
R.99.99.99.01.00	ORÇAMENTO INVESTIMENTO - CORRENTES	599.670,00	0,00	172.146,01	0,00	172.146,01	0,00	0,00	0,00	172.146,01	172.146,01	0,00	28,71
Receita de capital													
R.10.01.02.01.11	ORG MC -PRIVADAS	140.304,00	0,00	30.566,00	0,00	30.566,00	0,00	0,00	0,00	30.566,00	30.566,00	0,00	21,79
R.10.03.08.01.11	ORG MC -REC CONSIG-ADMINIST CTRAL-SFA	423.808,00	0,00	40.244,13	0,00	40.244,13	0,00	0,00	0,00	40.244,13	40.244,13	0,00	9,50
R.10.05.01.01.11	ORG MC -CONTINENTE	90.000,00	0,00	71.445,00	0,00	71.445,00	0,00	0,00	0,00	71.445,00	71.445,00	0,00	79,38
R.10.09.01.01.11	ORG MC -FEDER-INTERV E ACOES ESPECIF	4.037.939,00	0,00	2.452.910,75	0,00	2.452.910,75	0,00	0,00	0,00	2.452.910,75	2.452.910,75	0,00	60,75
R.16.01.05.01.11	SALDOS RC / ORG. DO MIN. DA CULTURA	2.257.610,00	0,00	2.257.608,53	0,00	2.257.608,53	0,00	0,00	0,00	2.257.608,53	2.257.608,53	0,00	100,00
R.16.01.05.02.11	SALDOS RC F. EUROP / ORG. DO MIN. DA CULTURA	72.603,00	0,00	72.602,75	0,00	72.602,75	0,00	0,00	0,00	72.602,75	72.602,75	0,00	100,00
R.99.99.98.02.00	ORÇAMENTO FUNCIONAMENTO - CAPITAL	267.394,00	0,00	85.738,02	0,00	85.738,02	0,00	0,00	0,00	85.738,02	85.738,02	0,00	32,06
R.99.99.99.02.00	ORÇAMENTO INVESTIMENTO - CAPITAL	1.291.232,00	0,00	672.638,09	0,00	672.638,09	0,00	0,00	0,00	672.638,09	672.638,09	0,00	52,09
Total		19.473.036,00	163.689,81	13.189.378,70	0,00	13.341.746,73	0,00	0,00	163.689,81	13.178.056,92	13.341.746,73	11.321,78	68,51

O Responsável:



Demonstração de execução orçamental da despesa

Cam

Unidade Monetária: EUR

Rubrica	Descrição	Despesas por pagar de períodos anteriores	Dotações corrigidas	Cativos / descativos	Cabimentos	Compromissos	Obrigações	Despesas pagas líquidas de reposições			Compromissos a transitar	Obrigações por pagar	Grau de execução orçamental
								Períodos anteriores	Período corrente	Total			
		(1)	(2)	(3)	(4)	(5)	(6)	(7)	(8)	(9) = (8)+(7)	(10) = (5)-(6)	(11) = (6)-(9)	(12) = (9)/(2)x100
Despesa corrente													
D.01.01.03.00.00	PESSOAL DOS QUADROS-REGIME DE FUNÇÃO PÚBLICA	0,00	3.672.678,00	0,00	3.457.173,19	3.457.173,19	3.457.173,19	0,00	3.457.173,19	3.457.173,19	0,00	0,00	94,13
D.01.01.08.00.00	PESSOAL AGUARDANDO APOSENTAÇÃO	0,00	18.500,00	0,00	2.745,01	2.745,01	2.745,01	0,00	2.745,01	2.745,01	0,00	0,00	14,84
D.01.01.10.00.00	GRATIFICAÇÕES	0,00	3.900,00	0,00	1.399,56	1.399,56	1.399,56	0,00	1.399,56	1.399,56	0,00	0,00	35,89
D.01.01.11.00.00	REPRESENTAÇÃO	0,00	37.181,00	0,00	29.521,08	29.521,08	29.521,08	0,00	29.521,08	29.521,08	0,00	0,00	79,40
D.01.01.13.00.00	SUBSIDIO DE REFEIÇÃO	0,00	413.641,00	0,00	231.556,64	231.556,64	231.556,64	0,00	231.556,64	231.556,64	0,00	0,00	55,98
D.01.01.14.SF.00	SUBSIDIO FERIAS	0,00	297.083,00	0,00	293.069,74	293.069,74	293.069,74	0,00	293.069,74	293.069,74	0,00	0,00	98,65
D.01.01.14.SN.00	SUBSIDIO NATAL	0,00	291.796,00	0,00	291.070,40	291.070,40	291.070,40	0,00	291.070,40	291.070,40	0,00	0,00	99,75
D.01.02.02.00.00	HORAS EXTRAORDINÁRIAS	0,00	33.854,00	0,00	8.700,76	8.700,76	8.700,76	0,00	8.700,76	8.700,76	0,00	0,00	25,70
D.01.02.04.00.00	AJUDAS DE CUSTO	0,00	33.474,00	0,00	16.445,42	16.445,42	16.445,42	0,00	16.445,42	16.445,42	0,00	0,00	49,13
D.01.02.05.00.00	ABONO P/ FALHAS	0,00	28.922,00	0,00	21.506,06	21.506,06	21.506,06	0,00	21.506,06	21.506,06	0,00	0,00	74,36
D.01.02.12.00.00	INDEMNIZAÇÕES POR CESSAÇÃO DE FUNÇÕES	0,00	15.000,00	0,00	0,00	0,00	0,00	0,00	0,00	0,00	0,00	0,00	0,00
D.01.02.12.A0.00	INDEMNIZAÇÕES	0,00	6.548,00	0,00	6.547,45	6.547,45	6.547,45	0,00	6.547,45	6.547,45	0,00	0,00	99,99
D.01.02.14.00.00	OUTROS ABONOS EM NUMERÁRIO OU ESPÉCIE	0,00	20.250,00	0,00	12.847,23	12.847,23	12.847,23	0,00	12.847,23	12.847,23	0,00	0,00	63,44
D.01.03.03.00.00	SUBSIDIO FAMILIAR A CRIANÇAS E JOVENS	0,00	18.350,00	0,00	10.677,21	10.677,21	10.677,21	0,00	10.677,21	10.677,21	0,00	0,00	58,19
D.01.03.05.A0.A0	CAIXA GERAL DE APOSENTAÇÕES	0,00	792.695,00	0,00	777.633,34	777.633,34	777.633,34	0,00	777.633,34	777.633,34	0,00	0,00	98,10
D.01.03.05.A0.B0	SEGURANÇA SOCIAL	0,00	243.874,00	0,00	198.043,64	198.043,64	198.043,64	0,00	198.043,64	198.043,64	0,00	0,00	81,21
D.01.03.10.G0.00	CONTRIBUIÇÕES PARA A SEGURANÇA SOCIAL	0,00	100,00	0,00	0,00	0,00	0,00	0,00	0,00	0,00	0,00	0,00	0,00
D.01.03.10.P0.00	PARENTALIDADE	0,00	335,00	0,00	284,52	284,52	284,52	0,00	284,52	284,52	0,00	0,00	84,93
D.02.01.02.00.00	COMBUSTÍVEIS E LUBRIFICANTES	0,00	36.642,00	4.200,00	16.739,38	16.739,38	16.739,38	0,00	16.739,38	16.739,38	0,00	0,00	45,68
D.02.01.04.00.00	LIMPEZA E HIGIENE	0,00	11.972,00	1.500,00	5.780,52	5.780,52	5.780,52	0,00	5.780,52	5.780,52	0,00	0,00	48,28
D.02.01.07.00.00	VESTUÁRIO E ARTIGOS PESSOAIS	0,00	1.125,00	1.125,00	0,00	0,00	0,00	0,00	0,00	0,00	0,00	0,00	0,00
D.02.01.08.A0.00	PAPEL	0,00	7.000,00	1.000,00	2.833,31	2.833,31	2.833,31	0,00	2.833,31	2.833,31	0,00	0,00	40,48
D.02.01.08.B0.00	CONSUMÍVEIS DE IMPRESSÃO	0,00	829,00	75,00	0,00	0,00	0,00	0,00	0,00	0,00	0,00	0,00	0,00
D.02.01.08.C0.00	OUTROS	0,00	6.000,00	600,00	0,00	0,00	0,00	0,00	0,00	0,00	0,00	0,00	0,00
D.02.01.11.00.00	MATERIAL DE CONSUMO CLÍNICO	0,00	100,00	15,00	0,00	0,00	0,00	0,00	0,00	0,00	0,00	0,00	0,00
D.02.01.15.00.00	PRÊMIOS, CONDECORAÇÕES E OFERTAS	0,00	4.000,00	0,00	2.500,00	2.500,00	2.500,00	0,00	1.000,00	1.000,00	0,00	1.500,00	25,00
D.02.01.16.00.00	MERCADORIAS PARA A VENDA	0,00	100,00	66,00	0,00	0,00	0,00	0,00	0,00	0,00	0,00	0,00	0,00
D.02.01.18.00.00	LIVROS E DOCUMENTAÇÃO TÉCNICA	0,00	6.918,00	3.322,00	3.595,21	3.595,21	3.595,21	0,00	3.595,21	3.595,21	0,00	0,00	51,97
D.02.01.20.00.00	MATERIAL DE EDUCAÇÃO, CULTURA E RECREIO	0,00	3.356,00	0,00	3.355,40	3.355,40	3.355,40	0,00	3.355,40	3.355,40	0,00	0,00	99,98
D.02.01.21.00.00	OUTROS BENS	635,70	94.786,00	12.000,00	77.986,25	77.986,25	73.684,46	635,70	73.048,76	73.684,46	4.301,79	0,00	77,74
D.02.02.01.A0.00	AGÊNCIA PARA A MODERNIZAÇÃO ADMINISTRATIVA, I.P.	0,00	143.790,00	25.500,00	0,00	0,00	0,00	0,00	0,00	0,00	0,00	0,00	0,00
D.02.02.01.B0.00	ENCARGOS INSTALAÇÕES	21.335,98	251.029,00	0,00	238.083,78	238.083,78	237.605,82	21.333,98	216.271,84	237.605,82	477,96	0,00	94,65

Demonstração de execução orçamental da despesa

Cam

Unidade Monetária: EUR

Rubrica	Descrição	Despesas por pagar de períodos anteriores	Dotações corrigidas	Cativos / descativos	Cabimentos	Compromissos	Obrigações	Despesas pagas líquidas de reposições			Compromissos a transitar	Obrigações por pagar	Grau de execução orçamental
								Períodos anteriores	Período corrente	Total			
		(1)	(2)	(3)	(4)	(5)	(6)	(7)	(8)	(9) = (8)+(7)	(10) = (5)-(6)	(11) = (6)-(9)	(12) = (9)/(2)x100
D.02.02.02.00.00	LIMPEZA E HIGIENE	0,00	99.956,00	7.500,00	69.389,34	69.389,34	69.389,34	0,00	69.389,34	69.389,34	0,00	0,00	69,42
D.02.02.03.00.00	CONSERVAÇÃO DE BENS	494,57	32.601,00	3.750,00	18.343,33	18.343,33	16.830,43	494,57	16.335,86	16.830,43	1.512,90	0,00	51,63
D.02.02.04.A0.00	PRINCIPIO DA ONEROSIDADE	0,00	97.260,00	0,00	67.260,00	67.260,00	67.260,00	0,00	67.260,00	67.260,00	0,00	0,00	69,15
D.02.02.04.C0.00	OUTROS	0,00	32.941,00	2.250,00	20.832,94	20.832,94	20.832,94	0,00	20.832,94	20.832,94	0,00	0,00	63,24
D.02.02.05.A0.00	HARDWARE INFORMÁTICO	2.964,30	23.529,00	1.500,00	11.789,55	11.789,55	11.789,55	2.964,30	8.825,25	11.789,55	0,00	0,00	50,11
D.02.02.06.00.00	LOCAÇÃO DE MATERIAL DE TRANSPORTE	536,24	27.554,00	10.270,00	4.704,05	4.704,05	4.232,17	536,24	3.695,93	4.232,17	471,88	0,00	15,36
D.02.02.09.A0.00	ACESSOS A INTERNET	275,08	26.046,00	3.000,00	8.902,48	8.902,48	8.902,48	275,08	8.627,40	8.902,48	0,00	0,00	34,18
D.02.02.09.B0.00	COMUNICACOES FIXAS DE DADOS	0,00	534,00	150,00	186,69	186,69	186,69	0,00	186,69	186,69	0,00	0,00	34,96
D.02.02.09.C0.00	COMUNICACOES FIXAS DE VOZ	0,00	23.408,00	1.500,00	12.315,04	12.315,04	12.315,04	0,00	12.315,04	12.315,04	0,00	0,00	52,61
D.02.02.09.D0.00	COMUNICACOES MOVEIS	3.128,14	5.762,00	150,00	3.975,48	3.975,48	3.975,48	3.128,14	847,34	3.975,48	0,00	0,00	68,99
D.02.02.09.E0.00	OUTROS SERVICOS CONEXOS DE COMUNICACOES	112,95	1.087,00	150,00	279,34	279,34	279,34	112,95	166,39	279,34	0,00	0,00	25,70
D.02.02.09.F0.00	OUTROS SERVICOS DE COMUNICACOES	1.349,43	9.028,00	900,00	6.155,74	6.155,74	6.155,74	1.349,43	4.806,31	6.155,74	0,00	0,00	68,18
D.02.02.11.00.00	REPRESENTAÇÃO DOS SERVIÇOS	0,00	100,00	15,00	0,00	0,00	0,00	0,00	0,00	0,00	0,00	0,00	0,00
D.02.02.12.B0.00	OUTRAS	216,82	8.330,00	900,00	4.099,32	4.099,32	4.049,32	216,82	3.832,50	4.049,32	50,00	0,00	48,61
D.02.02.13.00.00	DESLOCAÇÕES E ESTADAS	443,19	28.800,00	2.500,00	12.907,87	12.907,87	12.907,87	443,19	12.464,68	12.907,87	0,00	0,00	44,82
D.02.02.14.D0.00	OUTROS	19.384,80	401.311,00	83.513,00	84.998,68	84.998,68	55.751,29	19.384,80	9.778,50	29.163,30	29.247,39	26.587,99	7,27
D.02.02.15.A0.00	TECNOLOGIAS DA INFORMACAO E COMUNICACAO - TIC	0,00	75,00	75,00	0,00	0,00	0,00	0,00	0,00	0,00	0,00	0,00	0,00
D.02.02.15.B0.00	OUTRAS	0,00	5.875,00	5.304,00	150,00	150,00	150,00	0,00	150,00	150,00	0,00	0,00	2,55
D.02.02.16.00.00	SEMINÁRIOS, EXPOSIÇÕES E SIMILARES	0,00	6.111,00	807,00	5.304,00	5.304,00	5.304,00	0,00	5.304,00	5.304,00	0,00	0,00	86,79
D.02.02.17.A0.00	PUBLICIDADE OBRIGATORIA	0,00	338,00	15,00	60,00	60,00	60,00	0,00	60,00	60,00	0,00	0,00	17,75
D.02.02.17.B0.00	PUBLICIDADE INSTITUCIONAL	0,00	1.000,00	0,00	0,00	0,00	0,00	0,00	0,00	0,00	0,00	0,00	0,00
D.02.02.17.B0.A0	EM TERRITORIO NACIONAL	0,00	9.717,00	6.113,00	1.590,00	1.590,00	1.590,00	0,00	1.590,00	1.590,00	0,00	0,00	16,36
D.02.02.18.00.00	VIGILÂNCIA E SEGURANÇA	30.376,22	515.371,00	28.725,00	483.179,73	483.179,73	483.179,73	30.376,22	452.803,51	483.179,73	0,00	0,00	93,75
D.02.02.19.B0.00	SOFTWARE INFORMÁTICO	0,00	1.614,00	300,00	0,00	0,00	0,00	0,00	0,00	0,00	0,00	0,00	0,00
D.02.02.19.C0.00	OUTROS	2.403,42	22.432,00	1.650,00	12.655,10	12.655,10	12.448,46	2.403,42	10.045,04	12.448,46	206,64	0,00	55,49
D.02.02.20.A0.C0	OUTROS	147,60	1.896,00	188,00	348,09	348,09	348,09	147,60	200,49	348,09	0,00	0,00	18,36
D.02.02.20.B0.00	PAGAMENTOS A ESPAP, I.P.	32.711,85	95.135,00	4.962,00	88.349,20	88.349,20	84.422,44	32.711,85	51.710,59	84.422,44	3.926,76	0,00	88,74
D.02.02.20.E0.00	OUTROS	65.672,53	2.804.517,00	116.354,00	986.527,12	986.527,12	716.584,61	65.672,53	634.192,00	699.864,53	269.942,51	16.720,08	24,95
D.02.02.22.H0.00	OUTROS	0,00	2.000,00	0,00	0,00	0,00	0,00	0,00	0,00	0,00	0,00	0,00	0,00
D.02.02.23.B0.00	VERIFICAÇÃO MEDICA - JUNTA MÉDICA E VERIFICAÇÃO DO	0,00	1.000,00	0,00	0,00	0,00	0,00	0,00	0,00	0,00	0,00	0,00	0,00
D.02.02.25.00.00	OUTROS SERVIÇOS	4.912,62	88.687,00	9.975,00	75.192,73	75.192,73	72.964,33	4.912,62	68.051,71	72.964,33	2.228,40	0,00	82,27
D.04.01.02.00.00	TRANSFERÊNCIA CORRENTES - PRIVADAS	0,00	500,00	0,00	486,40	486,40	486,40	0,00	486,40	486,40	0,00	0,00	97,28
D.04.05.01.B0.00	MUNICIPIOS	0,00	1.000,00	0,00	0,00	0,00	0,00	0,00	0,00	0,00	0,00	0,00	0,00
D.04.07.01.00.00	INSTITUIÇÕES S/ FINS LUCRATIVOS	4.666,50	201.211,00	0,00	163.182,88	163.182,88	163.182,88	4.666,50	158.516,38	163.182,88	0,00	0,00	81,10
D.04.08.02.B0.00	OUTRAS	0,00	70.736,00	0,00	59.433,50	59.433,50	59.433,50	0,00	59.433,50	59.433,50	0,00	0,00	84,02

Demonstração de execução orçamental da despesa

Unidade Monetária: EUR

Rubrica	Descrição	Despesas por pagar de períodos anteriores (1)	Dotações corrigidas (2)	Cativos / descativos (3)	Cabimentos (4)	Compromissos (5)	Obrigações (6)	Despesas pagas líquidas de reposições			Compromissos a transitar (10) = (5)-(6)	Obrigações por pagar (11) = (6)-(9)	Grau de execução orçamental (12) = (9)/(2)x100
								Períodos anteriores (7)	Período corrente (8)	Total (9) = (8)+(7)			
D.06.02.03.IV.00	IVA A PAGAR	0,00	10.000,00	0,00	9.893,40	9.893,40	9.893,40	0,00	9.893,40	9.893,40	0,00	0,00	98,93
D.06.02.03.R0.00	RESERVA	0,00	58.669,00	58.669,00	0,00	0,00	0,00	0,00	0,00	0,00	0,00	0,00	0,00
Despesa de capital													
D.07.01.03.A0.A0	AQUISICAO	0,00	93.250,00	11.250,00	82.000,00	82.000,00	82.000,00	0,00	82.000,00	82.000,00	0,00	0,00	87,94
D.07.01.07.A0.B0	IMPRESSORAS/FOTOCOPIA DORAS/SCANNER	0,00	57.373,00	0,00	30.186,87	30.186,87	25.406,49	0,00	25.406,49	25.406,49	4.780,38	0,00	44,28
D.07.01.07.A0.C0	OUTROS	0,00	29.880,00	0,00	29.866,86	29.866,86	28.157,16	0,00	28.157,16	28.157,16	1.709,70	0,00	94,23
D.07.01.08.A0.B0	OUTROS	0,00	14.963,00	0,00	9.885,68	9.885,68	9.412,13	0,00	9.412,13	9.412,13	473,55	0,00	62,90
D.07.01.09.A0.B0	OUTROS	200,17	1.000,00	0,00	200,17	200,17	200,17	200,17	0,00	200,17	0,00	0,00	20,02
D.07.01.10.A0.B0	OUTROS	0,00	1.189,00	0,00	1.187,89	1.187,89	1.187,89	0,00	1.187,89	1.187,89	0,00	0,00	99,91
D.07.01.11.00.00	FERRAMENTAS E UTENSÍLIOS	0,00	8.910,00	0,00	8.909,97	8.909,97	8.909,97	0,00	8.909,97	8.909,97	0,00	0,00	100,00
D.07.01.15.00.00	OUTROS INVESTIMENTOS	0,00	3.500,00	0,00	3.480,90	3.480,90	3.480,90	0,00	3.480,90	3.480,90	0,00	0,00	99,45
D.07.03.05.00.00	BENS DO PATRIMÓNIO HISTÓRICO, ARTÍSTICO E CULTURAL	536.228,96	5.717.425,00	68.134,00	4.200.701,26	4.200.701,26	3.419.440,36	487.741,80	2.776.671,67	3.264.413,47	781.260,90	155.026,89	57,10
D.08.07.01.00.00	INSTITUIÇÕES S/ FINS LUCRATIVOS	0,00	3.374,00	0,00	3.373,71	3.373,71	3.373,71	0,00	3.373,71	3.373,71	0,00	0,00	99,99
Total		728.197,07	17.142.823,00	479.972,00	12.292.380,41	12.292.380,41	11.191.789,65	679.707,91	10.312.246,78	10.991.954,69	1.100.590,76	199.834,96	64,12

O Responsável:

Laura Castro

Demonstração de Execução do Plano Plurianual de Investimentos

Unidade Monetária: EUR

Objetivo	Número do Projeto	Designação do Projeto	Forma de Realização	Rubrica Orçamental	Fonte de Financiamento					Datas		Fase de Execução	Montante Previsto						Montante Executado			Nível de Execução Financeira Anual %	Nível de Execução Financeira Global %	
					RG	RP	UE	EMPR	ND	Início	Fim		Ano N	Períodos Futuros					Total	Anos Anteriores	Ano N			Total
														Ano N+1	Ano N+2	Ano N+3	Ano N+4	Anos Seguintes						
[1]	[2]	[3]	[4]	[5]	[6]	[7]	[8]	[9]	[10]	[11]	[12]	[13]	[14]	[15]	[16]	[17]	[18]	[19]	[20]=[14]+..+[19]	[21]	[22]	[23]=[21]+[22]	[24]=[22]/[14]*100	[25]=[23]/([20]+[21])*100
253	10036	PROJETOS A CANDIDATAR	NA	D2	16.156,00	0,00	23.306,00	0,00	0,00	31.12.2016	31.12.2021	9	34.862,00	0,00	0,00	0,00	0,00	0,00	34.862,00	4.600,00	11.555,40	16.155,40	33,15	40,94
253	10036	PROJETOS A CANDIDATAR	NA	D6	1.125,00	0,00	3.375,00	0,00	0,00	31.12.2016	31.12.2021	9	4.500,00	0,00	0,00	0,00	0,00	0,00	4.500,00	0,00	1.040,70	1.040,70	23,13	23,13
253	10246	VALE DO VAROSA 2	NA	D2	20.969,63	0,00	206.768,37	0,00	0,00	31.12.2016	31.12.2021	9	170.757,00	0,00	0,00	0,00	0,00	0,00	170.757,00	56.981,00	50.605,89	107.586,89	29,64	47,24
253	10246	VALE DO VAROSA 2	NA	D6	301.707,51	0,00	1.488.412,27	0,00	0,00	31.12.2016	31.12.2021	9	1.123.544,00	0,00	0,00	0,00	0,00	0,00	1.123.544,00	666.575,78	345.724,83	1.012.300,61	30,77	56,55
253	10247	MOSTEIROS A NORTE - MOSTEIRO DE AROUCA	NA	D2	22.750,00	0,00	13.910,00	0,00	0,00	31.12.2016	31.12.2021	9	13.865,00	0,00	0,00	0,00	0,00	0,00	13.865,00	22.795,00	10.139,23	32.934,23	73,13	89,84
253	10247	MOSTEIROS A NORTE - MOSTEIRO DE AROUCA	NA	D6	178.118,12	0,00	709.285,05	0,00	0,00	31.12.2016	31.12.2021	9	724.260,00	0,00	0,00	0,00	0,00	0,00	724.260,00	163.143,17	601.735,35	764.878,52	83,08	86,19
253	10461	CASA DE MIGUEL TORGA	NA	D2	29.659,68	230.491,17	0,00	0,00	0,00	31.12.2017	31.12.2021	9	249.053,00	0,00	0,00	0,00	0,00	0,00	249.053,00	11.097,58	0,00	11.097,85	0,00	4,27
253	10461	CASA DE MIGUEL TORGA	NA	D6	24.028,00	64.072,58	0,00	0,00	0,00	31.12.2017	31.12.2021	9	13.250,00	0,00	0,00	0,00	0,00	0,00	13.250,00	74.850,58	0,00	74.850,58	0,00	84,96
253	11242	ART-ARQ REDE DE ARTE E ARQUITECTURA CONTEMPORANEAS	NA	D2	37.444,00	0,00	212.184,00	0,00	0,00	31.12.2019	31.12.2021	9	249.628,00	0,00	0,00	0,00	0,00	0,00	249.628,00	0,00	0,00	0,00	0,00	0,00
253	11246	MUSEU DE LAMEGO-MUSEU PARA TODOS	NA	D2	2.648,00	0,00	20.690,00	0,00	0,00	31.12.2019	31.12.2021	9	23.338,00	0,00	0,00	0,00	0,00	0,00	23.338,00	0,00	0,00	0,00	0,00	0,00
253	11246	MUSEU DE LAMEGO-MUSEU PARA TODOS	NA	D6	101.797,00	0,00	483.421,00	0,00	0,00	31.12.2019	31.12.2021	9	585.218,00	0,00	0,00	0,00	0,00	0,00	585.218,00	0,00	0,00	0,00	0,00	0,00
253	11249	SAMA AGILIZ@ ALARGAMENTO E OU RESSTRUTURAÇÃO DOS C	NA	D2	84.661,00	0,00	108.092,00	0,00	0,00	31.12.2019	31.12.2021	9	192.753,00	0,00	0,00	0,00	0,00	0,00	192.753,00	0,00	17.217,83	17.217,83	8,93	8,93
253	11249	SAMA AGILIZ@ ALARGAMENTO E OU RESSTRUTURAÇÃO DOS C	NA	D6	10.681,00	0,00	55.700,00	0,00	0,00	31.12.2019	31.12.2021	9	66.381,00	0,00	0,00	0,00	0,00	0,00	66.381,00	0,00	32.942,42	32.942,42	49,63	49,63
253	11251	SAMA DOCUMENT@: REPOSITÓRIO DOCUMENTAL DA DRCN ON	NA	D2	40.292,00	0,00	177.984,00	0,00	0,00	31.12.2019	31.12.2021	9	218.276,00	0,00	0,00	0,00	0,00	0,00	218.276,00	0,00	8.550,00	8.550,00	3,92	3,92
253	11255	FAZER CAMINHO-ESTRATÉGIAS PARA AS VIAS PORTUGUESAS	NA	D2	7.057,00	0,00	22.463,00	0,00	0,00	31.12.2019	31.12.2021	9	29.520,00	0,00	0,00	0,00	0,00	0,00	29.520,00	0,00	1.506,75	1.506,75	5,10	5,10
253	11257	NORTEAR II	NA	D2	19.201,00	0,00	22.081,00	0,00	0,00	31.12.2019	31.12.2021	9	41.282,00	0,00	0,00	0,00	0,00	0,00	41.282,00	0,00	7.999,99	7.999,99	19,38	19,38
253	11258	SAMA SIAP-SISTEMA DE INTELIGÊNCIA ARTIFICIAL PARA	NA	D2	22.224,00	0,00	25.933,00	0,00	0,00	31.12.2019	31.12.2021	9	48.157,00	0,00	0,00	0,00	0,00	0,00	48.157,00	0,00	0,00	0,00	0,00	0,00
253	11266	SAMA ULISSES	NA	D2	932,00	0,00	0,00	0,00	0,00	31.12.2019	31.12.2021	9	932,00	0,00	0,00	0,00	0,00	0,00	932,00	0,00	0,00	0,00	0,00	0,00
253	11666	CAPACIT@-PROGRAMA DE FORMAÇÃO E CAPACITAÇÃO DA DRC	NA	D2	0,00	0,00	14.616,00	0,00	0,00	31.12.2019	31.12.2020	9	14.616,00	0,00	0,00	0,00	0,00	0,00	14.616,00	0,00	2.247,21	2.247,21	15,38	15,38
253	7176	RECUPERAÇÃO DOS MONUMENTOS CLASSIFICADOS DA REGIAO	NA	D2	876.327,30	44.246,91	0,00	0,00	0,00	31.12.2011	31.12.2021	9	157.413,00	0,00	0,00	0,00	0,00	0,00	157.413,00	763.161,21	58.758,88	821.920,09	37,33	89,28
253	7176	RECUPERAÇÃO DOS MONUMENTOS CLASSIFICADOS DA REGIAO	NA	D4.1.2	37.428,00	0,00	0,00	0,00	0,00	31.12.2011	31.12.2021	9	37.428,00	0,00	0,00	0,00	0,00	0,00	37.428,00	0,00	37.427,49	37.427,49	100,00	100,00
253	7176	RECUPERAÇÃO DOS MONUMENTOS CLASSIFICADOS DA REGIAO	NA	D6	2.641.346,19	386.022,92	0,00	0,00	0,00	31.12.2011	31.12.2021	9	516.654,00	0,00	0,00	0,00	0,00	0,00	516.654,00	2.510.715,11	381.016,89	2.891.732,00	73,75	95,52
253	9438	PROJETOS A CANDIDATAR	NA	D2	128.358,57	0,00	442.379,90	0,00	0,00	31.12.2013	31.12.2021	9	541.968,00	0,00	0,00	0,00	0,00	0,00	541.968,00	28.770,47	50.112,85	78.883,32	9,25	13,82
253	9956	IGREJA DE SANTA CLARA DO PORTO	NA	D2	98.755,67	66.600,00	198.467,63	0,00	0,00	31.12.2016	31.12.2021	9	293.690,00	0,00	0,00	0,00	0,00	0,00	293.690,00	70.133,30	114.039,69	184.172,99	38,83	50,62
253	9956	IGREJA DE SANTA CLARA DO PORTO	NA	D6	218.298,98	166.400,80	1.186.295,62	0,00	0,00	31.12.2016	31.12.2021	9	1.046.169,00	0,00	0,00	0,00	0,00	0,00	1.046.169,00	524.826,40	777.460,33	1.302.286,73	74,31	82,90
253	9986	CASTELOS A NORTE	NA	D2	58.792,70	0,00	96.521,25	0,00	0,00	31.12.2016	31.12.2021	9	58.880,00	0,00	0,00	0,00	0,00	0,00	58.880,00	96.433,95	15.609,93	112.043,88	26,51	72,14
253	9986	CASTELOS A NORTE	NA	D6	37.312,00	0,00	206.653,00	0,00	0,00	31.12.2016	31.12.2021	9	243.965,00	0,00	0,00	0,00	0,00	0,00	243.965,00	0,00	231.219,74	231.219,74	94,78	94,78
253	9987	ROTA DAS CATEDRAIS A NORTE	NA	D2	53.603,49	0,00	183.375,11	0,00	0,00	31.12.2016	31.12.2021	9	91.830,00	0,00	0,00	0,00	0,00	0,00	91.830,00	145.148,60	36.992,25	182.140,85	40,28	76,86
253	9987	ROTA DAS CATEDRAIS A NORTE	NA	D6	252.670,47	69.546,60	950.858,81	0,00	0,00	31.12.2016	31.12.2021	9	468.504,00	0,00	0,00	0,00	0,00	0,00	468.504,00	804.571,88	269.730,57	1.074.302,45	57,57	84,39
253	9988	MOSTEIROS A NORTE	NA	D2	125.341,90	0,00	227.835,54	0,00	0,00	31.12.2016	31.12.2021	9	116.930,00	0,00	0,00	0,00	0,00	0,00	116.930,00	236.247,44	57.642,99	293.890,43	49,30	83,21
253	9988	MOSTEIROS A NORTE	NA	D6	235.262,84	0,00	957.827,59	0,00	0,00	31.12.2016	31.12.2021	9	729.449,00	0,00	0,00	0,00	0,00	0,00	729.449,00	463.641,43	494.454,91	958.096,34	67,78	80,30
253	9994	NORTEAR	NA	D2	50.875,90	0,00	61.262,54	0,00	0,00	31.12.2016	31.12.2021	9	26.396,00	0,00	0,00	0,00	0,00	0,00	26.396,00	85.742,44	8.021,00	93.763,44	30,39	83,61
253	9995	PATRIMONIO EM COMUM - PATCOM	NA	D2	74.072,77	0,00	158.407,62	0,00	0,00	31.12.2016	31.12.2021	9	185.512,00	0,00	0,00	0,00	0,00	0,00	185.512,00	46.968,39	29.140,29	76.108,68	15,71	32,74
253	9995	PATRIMONIO EM COMUM - PATCOM	NA	D6	33.270,56	0,00	5.627,25	0,00	0,00	31.12.2016	31.12.2021	9	20.855,00	0,00	0,00	0,00	0,00	0,00	20.855,00	18.042,81	20.827,10	38.869,91	99,87	99,93
Total					5.843.168,28	1.027.380,98	8.263.732,55	0,00	0,00	Total		8.339.835,00	0,00	0,00	0,00	0,00	0,00	0,00	8.339.835,00	6.794.446,81	3.673.720,51	10.468.167,32	44,05	69,17

O Responsável: 

4.3. ANEXO ÀS DEMONSTRAÇÕES ORÇAMENTAIS

4.3.1. Alterações orçamentais da receita

Foram efetuadas alterações orçamentais de reforço no montante total de 2.582.526,00€, dos quais 2.330.213,00€ referente a saldos da gerência anterior.

O total das anulações são de 12.413,00€.

4.3.2. Alterações orçamentais da despesa

Foram efetuadas alterações orçamentais de reforço no montante total de 2.952.501,00€ e de anulações no montante de 12.413,00€.

4.3.3. Alterações ao plano plurianual de investimentos

As alterações ao plano efetuadas no período de 2020 apresentam um resultado nulo tendo em consideração que os ajustamentos efetuados foram compensados entre projetos.

Quadro da execução orçamental do PPI de 01jan2020 a 31dez2020 é o que a seguir se apresenta.

4.3.4. Operações de tesouraria

O saldo das operações de tesouraria, no total de 208.263,34€, resulta do somatório entre o valor do pagamento inicial ou devolução de cauções de fornecedores no valor de 68.937,80€ e o saldo do valor de outros devedores/credores diversos (139.325,54€).

4.3.5. Contratação administrativa – Situação dos Contratos

São apresentados neste mapa um conjunto de contratos celebrados no exercício ou em exercício anteriores e que foram objeto de execução financeira no ano 2020. Os pagamentos na gerência com estes contratos ascendem a 3.327.927,31€.

4.3.6. Contratação administrativa – adjudicação por tipo de procedimento

A cada tipo de contrato, é acrescentada informação sobre as modalidades de adjudicação, indicando o número de contratos e o preço contratual adjudicado no ano 2020.

4.3.7. Transferências e subsídios concedidos

Este mapa permite acompanhar que tipos de apoio são concedidos pela entidade. De referir que, no ano de 2020, foram autorizados e pagos 226.476,49€.

4.3.8. Transferências e subsídios recebidos

A informação relativa a transferências e subsídios permite acompanhar que tipos de apoio são obtidos pela entidade. De referir que, no ano 2020, o valor das transferências recebidas ascenderam a 3.353.541,99€.

QUADROS CONSTANTES DO ANEXO ÀS DEMONSTRAÇÕES ORÇAMENTAIS

1. Alterações orçamentais da receita
2. Alterações orçamentais da despesa
3. Alterações ao plano plurianual de investimentos
4. Operações de tesouraria
- 5.1. Contratação administrativa - Situação dos contratos
- 5.2. Contratação administrativa - Adjudicações por tipo de procedimento
- 6.1. Transferências e subsídios concedidos
- 6.2. Transferências e subsídios recebidos

1 - Alterações orçamentais da receita

Cam

Unidade Monetária: EUR

Rubricas [1]	Tipo [2]	Receita				Previsões Corrigidas [7]=[3]+[4]-[5]+[6]	Observações [8]
		Previsões Iniciais [3]	Alterações Orçamentais		Créditos especiais [6]		
			Inscrições/ Reforços [4]	Diminuições/ Anulações [5]			
R1 - Receita fiscal		0,00	0,00	0,00	0,00	0,00	
R1.1 - Impostos diretos		0,00	0,00	0,00	0,00	0,00	
R1.2 - Impostos indiretos		0,00	0,00	0,00	0,00	0,00	
R2 - Contribuições para a segurança social, CGA e ADSE		0,00	0,00	0,00	0,00	0,00	
R3 - Taxas, multas e outras penalidades		25.000,00	0,00	0,00	0,00	25.000,00	
R4 - Rendimentos de propriedade		0,00	0,00	0,00	0,00	0,00	
R5 - Transferências e subsídios correntes		8.809.124,00	252.313,00	12.413,00	0,00	9.049.024,00	
R5.1 - Transferências correntes		8.809.124,00	252.313,00	12.413,00	0,00	9.049.024,00	
R5.1.1 - Administrações Públicas		6.742.864,00	252.313,00	12.413,00	0,00	6.982.764,00	
R5.1.1.1 - Administração Central - Estado Português		6.742.864,00	0,00	0,00	0,00	6.742.864,00	
R5.1.1.1.1 - Administração Central - Estado Português	M	0,00	239.900,00	0,00	0,00	239.900,00	
R5.1.1.1.1.1 - Administração Central - Estado Português	P	0,00	12.413,00	12.413,00	0,00	0,00	
R5.1.1.2 - Administração Central - Outras entidades		0,00	0,00	0,00	0,00	0,00	
R5.1.1.3 - Segurança Social		0,00	0,00	0,00	0,00	0,00	
R5.1.1.4 - Administração Regional		0,00	0,00	0,00	0,00	0,00	
R5.1.1.5 - Administração Local		0,00	0,00	0,00	0,00	0,00	
R5.1.2 - Exterior - U E		1.983.760,00	0,00	0,00	0,00	1.983.760,00	
R5.1.3 - Outras		82.500,00	0,00	0,00	0,00	82.500,00	
R5.2 - Subsídios correntes		0,00	0,00	0,00	0,00	0,00	
R6 - Venda de bens e serviços		1.744.192,00	0,00	0,00	0,00	1.744.192,00	
R7 - Outras receitas correntes		73.930,00	0,00	0,00	0,00	73.930,00	
R8 - Venda de bens de investimento		0,00	0,00	0,00	0,00	0,00	
R9 - Transferências e subsídios de capital		6.250.677,00	0,00	0,00	0,00	6.250.677,00	
R9.1 - Transferências de capital		6.250.677,00	0,00	0,00	0,00	6.250.677,00	

1 - Alterações orçamentais da receita

Unidade Monetária: EUR

Rubricas [1]	Tipo [2]	Previsões Iniciais [3]				Receita			Previsões Corrigidas [7]=[3]+[4]-[5]+[6]	Observações [8]
		Previsões Iniciais [3]	Inscrições/ Reforços [4]	Alterações Orçamentais	Alterações Orçamentais					
					Diminuições/ Anulações [5]	Créditos especiais [6]				
R9.1.1 - Administrações Públicas		2.072.434,00	0,00	0,00	0,00	0,00	0,00	2.072.434,00		
R9.1.1.1 - Administração Central - Estado Português		1.558.626,00	0,00	0,00	0,00	0,00	0,00	1.558.626,00		
R9.1.1.2 - Administração Central - Outras entidades		423.808,00	0,00	0,00	0,00	0,00	0,00	423.808,00		
R9.1.1.3 - Segurança Social		0,00	0,00	0,00	0,00	0,00	0,00	0,00		
R9.1.1.4 - Administração Regional		0,00	0,00	0,00	0,00	0,00	0,00	0,00		
R9.1.1.5 - Administração Local		90.000,00	0,00	0,00	0,00	0,00	0,00	90.000,00		
R9.1.2 - Exterior - U E		4.037.939,00	0,00	0,00	0,00	0,00	0,00	4.037.939,00		
R9.1.3 - Outras		140.304,00	0,00	0,00	0,00	0,00	0,00	140.304,00		
R10 - Outras receitas de capital		0,00	0,00	0,00	0,00	0,00	0,00	0,00		
R11 - Reposição não abatidas aos pagamentos		0,00	0,00	0,00	0,00	0,00	0,00	0,00		
R12 - Receita com ativos financeiros		0,00	0,00	0,00	0,00	0,00	0,00	0,00		
R13 - Receita com passivos financeiros		0,00	0,00	0,00	0,00	0,00	0,00	0,00		
R14 - Saldo da gerência anterior - operações orçamentais	M	0,00	0,00	0,00	0,00	2.330.213,00	0,00	2.330.213,00		
Total	Total	16.902.923,00	252.313,00	12.413,00	2.330.213,00	2.330.213,00	19.473.036,00			

O Responsável:



2 - Alterações orçamentais da despesa

Cam

Unidade Monetária: EUR

Rubricas	Tipo	Despesa					Observações
		Dotações Iniciais	Alterações Orçamentais			Dotações Corrigidas	
			Inscrições/ Reforços	Diminuições/ Anulações	Créditos especiais		
[1]	[2]	[3]	[4]	[5]	[6]	[7]=[3]+[4]-[5]+[6]	[8]
D1 - Despesas com o pessoal		5.725.781,00	260.503,00	58.103,00	0,00	5.928.181,00	
D1.1 - Remunerações Certas e Permanentes		4.561.955,00	0,00	0,00	0,00	4.561.955,00	
D1.1 - Remunerações Certas e Permanentes	M	0,00	159.045,00	0,00	0,00	159.045,00	
D1.1 - Remunerações Certas e Permanentes	P	0,00	49.816,00	36.037,00	0,00	13.779,00	
D1.2 - Abonos Variáveis ou Eventuais		130.000,00	0,00	0,00	0,00	130.000,00	
D1.2 - Abonos Variáveis ou Eventuais	M	0,00	6.500,00	0,00	0,00	6.500,00	
D1.2 - Abonos Variáveis ou Eventuais	P	0,00	10.444,00	8.896,00	0,00	1.548,00	
D1.3 - Segurança social		1.033.826,00	0,00	0,00	0,00	1.033.826,00	
D1.3 - Segurança social	M	0,00	30.855,00	0,00	0,00	30.855,00	
D1.3 - Segurança social	P	0,00	3.843,00	13.170,00	0,00	9.327,00-	
D10 - Despesa com passivos financeiros		0,00	0,00	0,00	0,00	0,00	
D2 - Aquisição de bens e serviços		4.805.657,00	0,00	0,00	0,00	4.805.657,00	
D2 - Aquisição de bens e serviços	P	0,00	1.242.143,00	1.106.138,00	0,00	136.005,00	
D3 - Juros e outros encargos		0,00	0,00	0,00	0,00	0,00	
D4 - Transferências e subsídios correntes		216.999,00	161.164,00	104.716,00	0,00	273.447,00	
D4.1 - Transferências correntes		216.999,00	161.164,00	104.716,00	0,00	273.447,00	
D4.1.1 - Administrações Públicas		2.000,00	40.000,00	41.000,00	0,00	1.000,00	
D4.1.1.1 - Administração Central - Estado Português		0,00	0,00	0,00	0,00	0,00	
D4.1.1.2 - Administração Central - Outras entidades		0,00	0,00	0,00	0,00	0,00	
D4.1.1.3 - Segurança Social		0,00	0,00	0,00	0,00	0,00	
D4.1.1.4 - Administração Regional		0,00	0,00	0,00	0,00	0,00	
D4.1.1.5 - Administração Local		2.000,00	0,00	0,00	0,00	2.000,00	
D4.1.1.5 - Administração Local	P	0,00	40.000,00	41.000,00	0,00	1.000,00-	
D4.1.2 - Entidades do setor não lucrativo		144.999,00	0,00	0,00	0,00	144.999,00	

2 - Alterações orçamentais da despesa

Unidade Monetária: EUR

Rubricas [1]	Tipo [2]	Despesa					Observações [8]
		Dotações Iniciais [3]	Alterações Orçamentais			Dotações Corrigidas [7]=[3]+[4]-[5]+[6]	
			Inscrições/ Reforços [4]	Diminuições/ Anulações [5]	Créditos especiais [6]		
D4.1.2 - Entidades do setor não lucrativo	M	0,00	43.500,00	0,00	0,00	43.500,00	
D4.1.2 - Entidades do setor não lucrativo	P	0,00	37.428,00	24.716,00	0,00	12.712,00	
D4.1.3 - Famílias		70.000,00	0,00	0,00	0,00	70.000,00	
D4.1.3 - Famílias	P	0,00	39.736,00	39.000,00	0,00	736,00	
D4.1.4 - Outras		0,00	0,00	0,00	0,00	0,00	
D4.1.4 - Outras	P	0,00	500,00	0,00	0,00	500,00	
D4.2 - Subsídios correntes		0,00	0,00	0,00	0,00	0,00	
D5 - Outras despesas correntes		68.669,00	0,00	0,00	0,00	68.669,00	
D6 - Aquisição de bens de capital		6.085.817,00	0,00	0,00	0,00	6.085.817,00	
D6 - Aquisição de bens de capital	P	0,00	1.285.317,00	1.443.644,00	0,00	158.327,00-	
D7 - Transferência e subsídios de capital		0,00	3.374,00	0,00	0,00	3.374,00	
D7.1 - Transferências de capital		0,00	3.374,00	0,00	0,00	3.374,00	
D7.1.1 - Administrações Públicas		0,00	0,00	0,00	0,00	0,00	
D7.1.1.1 - Administração Central - Estado Português		0,00	0,00	0,00	0,00	0,00	
D7.1.1.2 - Administração Central - Outras entidades		0,00	0,00	0,00	0,00	0,00	
D7.1.1.3 - Segurança Social		0,00	0,00	0,00	0,00	0,00	
D7.1.1.4 - Administração Regional		0,00	0,00	0,00	0,00	0,00	
D7.1.1.5 - Administração Local		0,00	0,00	0,00	0,00	0,00	
D7.1.2 - Entidades do setor não lucrativo	P	0,00	3.374,00	0,00	0,00	3.374,00	
D7.1.3 - Famílias		0,00	0,00	0,00	0,00	0,00	
D7.1.4 - Outras		0,00	0,00	0,00	0,00	0,00	
D8 - Outras despesas de capital		0,00	0,00	0,00	0,00	0,00	
D9 - Despesa com ativos financeiros		0,00	0,00	0,00	0,00	0,00	
Total		16.902.923,00	2.952.501,00	2.712.601,00	0,00	17.142.823,00	

O Responsável:

Emissão: 04.06.2021 13:49:00



Alterações ao plano plurianual de investimentos

Unidade Monetária: EUR

Objetivo	Número do projeto	Designação do projeto	Datas		Pagamentos							Modificação (+/-)	
			Início	Fim	Ano t		Períodos seguintes						
					Dotação atual	Dotação corrigida	Ano t+1	Ano t+2	Ano t+3	Ano t+4	Outros		
[1]	[2]	[3]	[4]	[5]	[6]	[7]	[8]	[9]	[10]	[11]	[12]	[13]=[7]-[6]	
253	07176	RECUPERAÇÃO DOS MONUMENTOS CLASSIFICADOS DA REGIAO	31.12.2011	31.12.2021	714.330,00	711.495,00	0,00	0,00	0,00	0,00	0,00	0,00	-2.835,00
253	09438	PROJETOS A CANDIDATAR	31.12.2013	31.12.2021	541.968,00	541.968,00	0,00	0,00	0,00	0,00	0,00	0,00	0,00
253	09956	IGREJA DE SANTA CLARA DO PORTO	31.12.2016	31.12.2021	420.356,00	1.339.859,00	0,00	0,00	0,00	0,00	0,00	0,00	919.503,00
253	09986	CASTELOS A NORTE	31.12.2016	31.12.2021	324.413,00	302.845,00	0,00	0,00	0,00	0,00	0,00	0,00	-21.568,00
253	09987	ROTA DAS CATEDRAIS A NORTE	31.12.2016	31.12.2021	669.077,00	560.334,00	0,00	0,00	0,00	0,00	0,00	0,00	-108.743,00
253	09988	MOSTEIROS A NORTE	31.12.2016	31.12.2021	993.062,00	846.379,00	0,00	0,00	0,00	0,00	0,00	0,00	-146.683,00
253	09994	NORTEAR	31.12.2016	31.12.2021	0,00	26.396,00	0,00	0,00	0,00	0,00	0,00	0,00	26.396,00
253	09995	PATRIMONIO EM COMUM - PATCOM	31.12.2016	31.12.2021	190.096,00	206.367,00	0,00	0,00	0,00	0,00	0,00	0,00	16.271,00
253	10036	PROJETOS A CANDIDATAR	31.12.2016	31.12.2021	35.575,00	39.362,00	0,00	0,00	0,00	0,00	0,00	0,00	3.787,00
253	10246	VALE DO VAROSA 2	31.12.2016	31.12.2021	1.367.489,00	1.294.301,00	0,00	0,00	0,00	0,00	0,00	0,00	-73.188,00
253	10247	MOSTEIROS A NORTE - MOSTEIRO DE AROUCA	31.12.2016	31.12.2021	785.125,00	738.125,00	0,00	0,00	0,00	0,00	0,00	0,00	-47.000,00
253	10461	CASA DE MIGUEL TORGA	31.12.2017	31.12.2021	259.468,00	262.303,00	0,00	0,00	0,00	0,00	0,00	0,00	2.835,00
253	11242	ART-ARQ REDE DE ARTE E ARQUITETURA CONTEMPORANEAS	31.12.2019	31.12.2021	249.628,00	249.628,00	0,00	0,00	0,00	0,00	0,00	0,00	0,00
253	11246	MUSEU DE LAMEGO-MUSEU PARA TODOS	31.12.2019	31.12.2021	929.695,00	608.556,00	0,00	0,00	0,00	0,00	0,00	0,00	-321.139,00
253	11249	SAMA AGILIZ@ ALARGAMENTO E OU RESSTRUTURAÇÃO DOS C	31.12.2019	31.12.2021	311.486,00	259.134,00	0,00	0,00	0,00	0,00	0,00	0,00	-52.352,00
253	11251	SAMA DOCUMENT@: REPOSITÓRIO DOCUMENTAL DA DRCN ON	31.12.2019	31.12.2021	335.276,00	218.276,00	0,00	0,00	0,00	0,00	0,00	0,00	-117.000,00
253	11255	FAZER CAMINHO-ESTRATÉGIAS PARA AS VIAS PORTUGUESAS	31.12.2019	31.12.2021	29.951,00	29.520,00	0,00	0,00	0,00	0,00	0,00	0,00	-431,00
253	11257	NORTEAR II	31.12.2019	31.12.2021	33.751,00	41.282,00	0,00	0,00	0,00	0,00	0,00	0,00	7.531,00
253	11258	SAMA SIAP-SISTEMA DE INTELIGÊNCIA ARTIFICIAL PARA	31.12.2019	31.12.2021	148.157,00	48.157,00	0,00	0,00	0,00	0,00	0,00	0,00	-100.000,00
253	11266	SAMA ULISSES	31.12.2019	31.12.2021	932,00	932,00	0,00	0,00	0,00	0,00	0,00	0,00	0,00
253	11666	CAPACIT@-PROGRAMA DE FORMAÇÃO E CAPACITAÇÃO DA DRC	31.12.2019	31.12.2020	0,00	14.616,00	0,00	0,00	0,00	0,00	0,00	0,00	14.616,00
Total					8.339.835,00	8.339.835,00	0,00	0,00	0,00	0,00	0,00	0,00	0,00

O Responsável:



Operações de tesouraria

Unidade Monetária: EUR

Código das contas	Designação	Saldo inicial	Recebimentos	Pagamentos	Saldo final
07.1.5 / 07.2.5	07.1.5 / 07.2.5 - Receção/receitas de receitas próprias # duplo cabimento	-2.362.743,61	3.930.668,50	3.950.249,26	-2.382.324,37
07.1.9 / 07.2.9	07.1.9 / 07.2.9 - Outras receitas/despesas de operações tesouraria	559.359,64	1.515.036,91	1.866.133,21	208.263,34
Total....		-1.803.383,97	5.445.705,41	5.816.382,47	-2.174.061,03

O Responsável:



Contratação administrativa – adjudicação por tipo de procedimento
(período 1/01 a 31/12 de 2020)

Entidade	Contrato					Visto do TC		Data do 1.º Pagamento	Pagamentos na Gerência			Pagamentos Acumulados			Observações
	Objecto	Data			Valor	Número	Data		Normais	Revisão de Preços	Trabalhos a mais	Normais	Revisão de Preços	Trabalhos a mais	
Albino Estelita Moreira dos Santos Costa	Apoio na área de engenharia Civil	06-05-2020	serviços	ajuste direto	19 680,00	n.a.	n.a.	fevereiro	15 594,37						
Albino Estelita Moreira dos Santos Costa	Três Minas-Apoio na área de engenharia Civil (1ª fase)	01-07-2019	serviços	ajuste direto	15 000,00	n.a.	n.a.	agosto	3 449,98			11 550,02			
Márcia Fernanda Silva Santos	Serra do Pilar-Apoio Técnico	23-07-2019	serviços	consulta prévia	22 693,50	n.a.	n.a.	agosto	9 040,50			7 564,50			
RC3-Restauro e Construção	Mosteiro Leça do Balio-Empreitada Cobertura da Torre	09-08-2019	empreitada	ajuste direto	24 933,36	n.a.	n.a.	dezembro	11 109,59			13 823,77			
In Situ-Conservação de Bens Culturais, Lda.	Sé de Lamego-Conservação e Restauro da fachada e da torre	18-10-2019	empreitada	concurso público	167 091,46	n.a.	n.a.	dezembro	92 656,75						
Eduardo Rui Valente Perfeito de Faria Macedo	Rendufe-Fiscalização	26-09-2019	serviços	ajuste direto	11 070,00	n.a.	n.a.	dezembro	6 150,00			4 920,00			
Traços e Tradições, Lda	Painéis de azulejos da fachada da torre semafórica	14-10-2019	empreitada	ajuste direto	26 489,40	n.a.	n.a.	março	26 489,40						
Riportico-Engenharia, Lda	Fiscalização da Igreja Santa Clara	23-10-2019	serviços	ajuste direto	8 610,00	n.a.	n.a.	março	1 910,00						
Figueiredo & Ribeiro - Construções de Edifícios, Lda.	Castelo Outeiro: Consolidação e restauro de estruturas	24-08-2020	empreitada	consulta prévia	51 940,00	n.a.	n.a.	novembro	46 000,00						
FuturePoint-Engenharia e Tipografia, Lda	Fiscalização Mosteiro de Arouca	03-08-2018	serviços	consulta prévia	24 206,40	n.a.	n.a.	agosto	12 103,20			12 103,20			
SMARTSTEP - Sistema de Mobilidade Integrados, Lda.	Aquisição de sistema de gestão integrada de bilhética e loja para os Museus e monumentos da DRCN	24-09-2020	serviços	consulta prévia	60 368,39	n.a.	n.a.	dezembro	42 018,39						
Clarisse Duarte da Silva	Concatedral Miranda Douro: Conservação e restauro de seis vitrais	09-06-2020	empreitada	ajuste direto	27 772,00	n.a.	n.a.	novembro	12 073,40						
Tânia Maria Teixeira Lopes	Mosteiro Pombeiro: Conservação e restauro de 2 retábulos na nave da Igreja	02-10-2020	empreitada	consulta prévia	63 388,00	n.a.	n.a.	novembro	18 353,90						
Andreia Susana Coelho Gouveia	SAMA DOCUMENT@: Aquisição de serviços para seleção e digitalização de documentos Vila Real	24-08-2020	serviços	ajuste direto	10 450,00	n.a.	n.a.	setembro	4 750,00						
João Carlos Moreira Gonçalves	SAMA DOCUMENT@: Aquisição de serviços para seleção e digitalização de documentos DSBC Casa de Ramalde	14-08-2020	serviços	ajuste direto	10 450,00	n.a.	n.a.	setembro	3 800,00						
Rafael Marques Design Unipessoal, Lda.	ISClara: Conceção de publicação - suporte digital e suporte impresso (ativ. 19)	01-07-2020	serviços	consulta prévia	48 230,00	n.a.	n.a.	novembro	23 850,00						
Augusto de Oliveira Ferreira & CA, Lda.	Mosteiro Rendufe: Reabilitação de parte da fachada exterior d Ala poente e estrutura de acolhimento	02-11-2020	empreitada	consulta prévia	44 517,12	n.a.	n.a.	dezembro	9 238,05						
SOALVAP, Lda.	Mosteiro Tibães: Reabilitação dos muros e caminhos da cerca e da Rua das Flores	20-10-2020	empreitada	consulta prévia	61 472,26	n.a.	n.a.	novembro	9 996,69						
In Situ - Conservação de Bens Culturais, Lda.	Farol de S. Miguel-o-Anjo: Conservação e restauro	18-11-2020	empreitada	consulta prévia	93 269,04	n.a.	n.a.	dezembro	36 500,00						
Arte e Talha -Conservação e Restauro, Lda.	Vilar de Frades: Conservação e restauro e montagem retábulo	04-11-2020	empreitada	ajuste direto	28 595,45	n.a.	n.a.	dezembro	6 799,62						
In situ -Conservação de Bens Culturais, Lda.	PATCOM: Ermida N.º Sr.ª Teixeira: Açoreira: Restauro pinturas murais	11-11-2020	serviços	consulta prévia	79 171,40	n.a.	n.a.	dezembro	19 991,60						
Pedro Alexandre Aires Pereira Baldaque Faria	Agiliz@: Aquisição Serviços Gestão Financeira	28-10-2020	serviços	ajuste direto	22 755,00	n.a.	n.a.	dezembro	8 141,86						
Vermelho Cinábrio, Lda.	Igreja de Sta Clara: Portais em Granito da Igreja	09-06-2020	empreitada	consulta prévia	50 662,09	n.a.	n.a.	agosto	50 662,09						
Reabitarte - Reabilitação, Restauro e Conservação, Lda.	Castelo Guimarães: Trabalhos urgentes e imprescindíveis de Reabilitação	26-11-2020	empreitada	ajuste direto	20 105,22	n.a.	n.a.	dezembro	10 597,88						
Cacao, Civil Engineering, Lda.	Castelo Monforte: Restauro muralha e acesso torre Menagem	06-04-2020	empreitada	consulta prévia	91 902,00	n.a.	n.a.	julho	91 902,00						
Nuno Filipe Costa Unipessoal, Lda.	Mosteiro de Arouca-Exceução e montagem da sinalética na estrutura de acolhimento do mosteiro	26-11-2020	serviços	ajuste direto	19 619,79	n.a.	n.a.	dezembro	9 600,00						
Lusocol-Sociedade Lusa de Construções, Lda.	Ruínas do antigo Paço Episcopal: Estrutura de acolhimento e exposição da antiga Sé de Miranda do Douro	08-06-2017	empreitada	concurso público	463 644,01	2624/16	21-06-2016	dezembro	46 557,86			190 508,69			

Cam

SOPSEC-Sociedade de Prestações de Serviços de Engenharia, S.A.	Mosteiro Santo André de Rendufe: Revisão dos projetos de especialidades para a reabilitação da ala poente e da igreja do mosteiro	07-11-2017	empreitada	consulta prévia	36 900,00	n.a.	n.a.	novembro	3 690,00			3 690,00			
AOF-Augusto de Oliveira Ferreira & CA, Lda.	Mosteiro de Arouca: Empreitada de Criação de estrutura de acolhimento/recuperação e adaptação de espaços	22-11-2018	empreitada	concurso público	709 565,86	2760/2018	07-03-2019	outubro	514 230,28			131 750,77			
Cariátides-Produção de projetos e eventos culturais, Lda.	Mosteiro de Arouca: Produção de conteúdos em suporte multimédia (conteúdos culturais)	16-11-2017	serviços	consulta prévia	58 732,50	n.a.	n.a.	novembro	11 746,50			11 746,50			
Lusocol-Sociedade Lusa de Construções, Lda.	Mosteiro de Santa Maria de Salzedas: Reabilitação da envolvente exterior da Igreja	03-05-2019	empreitada	concurso público	604 130,01	2034/2019	27/06/2019	dezembro	173 326,71			82 057,89			
Rui Manuel Rodrigues Guimarães	Conceção gráfica da marca "Património a Norte"	23-07-2019	serviços	consulta prévia	48 954,00	n.a.	n.a.	abril	36 992,25						
Escalésboço-Construção Unipessoal, Lda.	Mosteiro de Salzedas-Reabilitação dos claustros e dependências anexas	18-09-2018	empreitada	consulta prévia	107 975,85	n.a.	n.a.	maio	10 618,56			40 669,69			
REVIVIS e Porto Restauro	Igreja Santa Clara: Trabalhos de conservação e restauro do recheio artístico	24-10-2018	empreitada	concurso público	827 369,78	592/2019	22/02/2019	dezembro	505 211,89			254 317,89			
AOF-Augusto de Oliveira Ferreira & CA, Lda.	Mosteiro de Santo André de Rendufe: Obras de reabilitação da Igreja	16-04-2019	empreitada	concurso público	534 017,24	1537/2019	17/05/2019	abril	270 714,36			161 583,54			
AOF-Augusto de Oliveira Ferreira & CA, Lda.	Farol S- Miguel-o-Anjo: Recuperação da Torre Semafórica da Cantareira/Centro Interpretativo	06-07-2018	empreitada	concurso público	156 450,98	n.a.	n.a.	março	14 495,95			140 999,71			
Monteiro Queirós, Unipessoal, Lda.	Castelo mogadouro-Empreitada Reabilitação Estrutural da Muralha Sul	27-11-2019	empreitada	consulta prévia	93 317,74	n.a.	n.a.	fevereiro	93 317,74						
AOF-Augusto de Oliveira Ferreira & CA, Lda.	Mosteiro de Arouca-Empreitada de recuperação dos vãos da Igreja e Coro	01-04-2019	empreitada	consulta prévia	118 897,47	n.a.	n.a.	agosto	87 505,07			31 392,40			
REVIVIS-Reabilitação, Restauro e Construção, Lda.	Beneficiação exterior, acessos e instalações elétricasda Igreja de Santa Clara	14-10-2019	empreitada	concurso público	316 011,31	n.a.	n.a.	março	157 058,18			6 901,02			
Oficina e Escola de Organaria, Lda.	Igreja de Santa Clara: Trabalhos de conservação e restauro do órgão da nave da Igreja	04-12-2019	empreitada	concurso público	165 435,00	n.a.	n.a.	julho	157 194,00			8 241,00			
Faculdade de Letras da universidade de Lisboa	Esudo de História de Arte sobre a pintura mural a fresco nos concelhos de Miranda do Douro, Mogadouro, Torre de Moncorvo e Alfândega da Fé	25-06-2019	serviços	ajuste direto	18 450,00	n.a.	n.a.	novembro	9 225,00			9 225,00			
Pedro Alexandre Aires Pereira Baldaque Faria	Gestão de projetos financiados: análise de projetos geradores de receitas e prestação de relatórios intercalares	11-06-2019	serviços	ajuste direto	24 169,50	n.a.	n.a.	maio	8 929,80			15 239,70			
Winhouses-Planeamento e Gestão de Projetos, Lda.	Serviços de Gestão de Projeto	04-11-2019	serviços	consulta prévia	76 721,25	n.a.	n.a.	abril	21 098,35			28 770,47			
Ricardo Teixeira & Vítor Fonseca, Arqueologia, Lda.	Castelo de Outeiro (Bragança): Escavações arqueológicas	02-05-2019	empreitada	consulta prévia	54 046,20	n.a.	n.a.	abril	8 106,93			45 939,27			
SOPSEC-Sociedade de Prestações de Serviços de Engenharia, S.A.	Mosteiro de Santa maria de Salzedas: Fiscalização dos trabalhos de empreitada para a Reabilitação da envolvente exterior da Igreja	16-09-2019	serviços	consulta prévia	66 420,00	n.a.	n.a.	abril	50 605,89			15 814,11			
In Situ-Conservação de Bens Culturais, Lda.	Igreja do Mosteiro de Santa Maria de Salzedas: empreitada de conservação e restauro das esculturas funerárias	06-12-2019	empreitada	ajuste direto	20 903,52	n.a.	n.a.	novembro	19 048,52			1 855,00			
Alfredo & Carvalhido, Lda.	Casa Allen: Recuperação e restauro do lagp do jardim e dos pavimentos em saibro dos acessos principais	06-12-2019	empreitada	consulta prévia	31 488,36	n.a.	n.a.	fevereiro	31 488,36						
Brandit-Gestão de Representação de Marcas, Lda.	Serviços de criação, alojamento e manutenção de página web	27-09-2019	serviços	ajuste direto	12 639,23	n.a.	n.a.	março	10 139,23			2 500,00			
Pahldata-Comércio de Equipamento de Informática, S.A.	SAMA: Análise e conceção	04-11-2019	serviços	ajuste direto	26 014,50	n.a.	n.a.	abril	26 014,50						
Konica Minolta Business Solutions Portugal, Unipessoal, Lda.	Contrato em regime de outsourcing	27-10-2020	serviços	consulta prévia	58 744,80	n.a.	n.a.	novembro	11 362,84						
PRESTIBEL – Empresa de Segurança, S.A.	Acordo-Quadro (Procedimento Centralizado): Prestação de serviços de Vigilância e Segurança	01-01-2016	serviços	concurso público	676 865,23	n.a.	n.a.	fevereiro	149 891,98			352 419,78			
Petróleos de Portugal-Petrol, S.A.	Acordo-Quadro (Procedimento Centralizado): Aquisição de Combustíveis Rodoviários em Postos de abastecimento Público	01-01-2020	bens	consulta prévia	35 074,19	n.a.	n.a.	fevereiro	5 803,57						
Petróleos de Portugal-Petrol, S.A.	Acordo-Quadro (Procedimento Centralizado): Aquisição de Combustíveis Rodoviários em Postos de abastecimento Público E A GRANEL	01-01-2017	bens	concurso público	187 116,89	n.a.	n.a.	março	10 249,97			82 849,77			
Lease Plan Portugal - Comércio e Aluguer de Automóveis e Equipamento Unipessoal, Lda.	Acordo-Quadro (Procedimento Centralizado): Contratação de um veículo em aluguer operacional	05-12-2016	serviços	prévia qualificação	19 304,28	n.a.	n.a.	fevereiro	1 480,00			17 639,82			
Interlimpe - Facility Services	Acordo-Quadro (Procedimento Centralizado): Aquisição de serviços de limpeza	01-04-2019	serviços	concurso público	233 179,49	n.a.	n.a.	março	69 389,34			57 673,50			
Galp Power. S.A.	Acordo-Quadro (Procedimento Centralizado): Aquisição de gás natural	01-01-2020	bens	concurso público	17 466,00	n.a.	n.a.	março	5 320,99						
Inforlândia, S.A.	Acordo-Quadro (Procedimento Centralizado): Aquisição de 40 computadores	10-11-2020	bens	concurso público	18 597,60	n.a.	n.a.	dezembro	18 597,60						
Iberdrola-Clientes Portugal	Acordo-Quadro (Procedimento Centralizado): Fornecimento de eletricidade em regime de mercado livre	01-01-2020	bens	concurso público	275 559,98	n.a.	n.a.	fevereiro	174 586,66						

Cam

Universidade do Porto-Faculdade de Letras	Vilar de Frades-Catálogo, estudo e valorização da biblioteca	07-11-2017	serviços	consulta prévia	29 520,00			dezembro	1 576,82			27 943,18			
Meo - Serviços de Comunicações e Multimédia S.a	Acordo-Quadro (Procedimento Centralizado): Aquisição de serviços móvel terrestre	28-02-2017	serviços	Concurso limitado com prévia	25 119,97	n.a.	n.a.	janeiro	9 474,74			4 319,23			
Empripar - Obras Públicas e Privadas, S.A.	Igreja de Santa Clara-Conservação e restauro do recheio artístico do coro baixo	11-09-2017	empreitada	consulta prévia	65 444,40	n.a.	n.a.	fevereiro	20 097,60			20 097,60			

DIREÇÃO REGIONAL DE CULTURA DO NORTE

Cam

Contratação administrativa – adjudicação por tipo de procedimento

(período 1/01 a 31/12 de 2020)

Tipo de Contrato	FORMAS DE ADJUDICAÇÃO																TOTAL	
	Concurso público		Concurso limitado com prévia qualificação		Concurso limitado com apresentação de candidaturas		Concurso limitado sem apresentação de candidaturas		Por negociação com publicação prévia de anúncio		Por negociação sem publicação prévia de anúncio		consulta prévia		Ajuste direto		Número de Contratos	Valor
	Número de Contratos	Valor	Número de Contratos	Valor	Número de Contratos	Valor	Número de Contratos	Valor	Número de Contratos	Valor	Número de Contratos	Valor	Número de Contratos	Valor	Número de Contratos	Valor		
Empreitada de obras públicas	9	3 943 715,65 €											14	965 220,53 €	6	148 798,95 €	29	5 057 735,13 €
Gestão de serviços públicos																	0	0,00 €
Aquisição de serviços	2	910 044,72 €	2	44 424,25 €									11	573 762,24 €	12	198 908,02 €	27	1 727 139,23 €
Aquisição de bens	4	498 740,47 €											1	35 074,19 €			5	533 814,65 €

Transferências e subsídios concedidos

Cam

Unidade Monetária: EUR

Tipo de despesa	Entidade beneficiária	Disposições legais	Finalidade	Despesas orçamentadas	Despesas autorizadas	Despesas pagas	Despesas autorizadas e não pagas	Devolução de transferências/subsídios ocorrida no exercício	Observações
040102				500,00					
040102	GOETHE - INSTITUT E.V. REPRESENTAÇÃO PERMANENTE EM				486,40		486,40		
040102	GOETHE - INSTITUT E.V. REPRESENTAÇÃO PERMANENTE EM	DL: OUTROS Artº: Nº: 00 Alínea:	Prog: 012 Medi: 036 Proj: Ativ: 258			486,40	-486,40	0,00	
040701				201.211,00					
040701	114A - Associação Cultural				700,00		700,00		
040701	114A - Associação Cultural	DL: OUTROS Artº: Nº: 00 Alínea:	Prog: 012 Medi: 036 Proj: 7176 Ativ:			700,00	-700,00	0,00	
040701	A Casa ao Lado - Associação Cultural e Artística				1.500,00		1.500,00		
040701	A Casa ao Lado - Associação Cultural e Artística	DL: OUTROS Artº: Nº: 00 Alínea:	Prog: 012 Medi: 036 Proj: Ativ: 106			1.500,00	-1.500,00	0,00	
040701	ACADEMIA DE LETRAS DE TRÁS-OS MONTES				700,00		700,00		
040701	ACADEMIA DE LETRAS DE TRÁS-OS MONTES	DL: OUTROS Artº: Nº: 00 Alínea:	Prog: 012 Medi: 036 Proj: 7176 Ativ:			700,00	-700,00	0,00	
040701	ACMM - Asoc. Cult. e Desenv. Local Coro Misto Mouçós				97,42		97,42		
040701	ACMM - Asoc. Cult. e Desenv. Local Coro Misto Mouçós	DL: OUTROS Artº: Nº: 00 Alínea:	Prog: 012 Medi: 036 Proj: Ativ: 106			97,42	-97,42	0,00	
040701	AETERNUSCANTABILE - Associação Música Lírica				700,00		700,00		
040701	AETERNUSCANTABILE - Associação Música Lírica	DL: OUTROS Artº: Nº: 00 Alínea:	Prog: 012 Medi: 036 Proj: 7176 Ativ:			700,00	-700,00	0,00	

Transferências e subsídios concedidos

Cam

Unidade Monetária: EUR

Tipo de despesa	Entidade beneficiária	Disposições legais	Finalidade	Despesas orçamentadas	Despesas autorizadas	Despesas pagas	Despesas autorizadas e não pagas	Devolução de transferências/subsídios ocorrida no exercício	Observações
040701	AHBV MOGADOURO				1.412,35		1.412,35		
040701	AHBV MOGADOURO	DL: OUTROS Artº: Nº: 00 Alínea:	Prog: 012 Medi: 036 Proj: Ativ: 106			1.412,35	-1.412,35	0,00	
040701	ALETHEIA-ASSOCIAÇÃO CIENTIFICA E CULTURAL				1.000,00		1.000,00		
040701	ALETHEIA-ASSOCIAÇÃO CIENTIFICA E CULTURAL	DL: OUTROS Artº: Nº: 00 Alínea:	Prog: 012 Medi: 036 Proj: 7176 Ativ:			1.000,00	-1.000,00	0,00	
040701	AMI - ASSOCIAÇÃO MUSEU DA IMPRENSA				2.000,00		2.000,00		
040701	AMI - ASSOCIAÇÃO MUSEU DA IMPRENSA	DL: OUTROS Artº: Nº: 00 Alínea:	Prog: 012 Medi: 036 Proj: Ativ: 106			2.000,00	-2.000,00	0,00	
040701	AMIGUINHOS DO MUSEU ALBERTO SAMPAIO				6.540,74		6.540,74		
040701	AMIGUINHOS DO MUSEU ALBERTO SAMPAIO	DL: OUTROS Artº: Nº: 00 Alínea:	Prog: 012 Medi: 036 Proj: Ativ: 106			6.540,74	-6.540,74	0,00	
040701	AO Norte - Associação de produção e Animação Audiovisual				1.500,00		1.500,00		
040701	AO Norte - Associação de produção e Animação Audiovisual	DL: OUTROS Artº: Nº: 00 Alínea:	Prog: 012 Medi: 036 Proj: Ativ: 106			1.500,00	-1.500,00	0,00	
040701	ASSOCIARTECINE - ASSOC. DE DINAMIZAÇÃO DE AUDIOVISUAIS				300,00		300,00		
040701	ASSOCIARTECINE - ASSOC. DE DINAMIZAÇÃO DE AUDIOVISUAIS	DL: OUTROS Artº: Nº: 00 Alínea:	Prog: 012 Medi: 036 Proj: 7176 Ativ:			300,00	-300,00	0,00	
040701	ASSOCIAÇÃO BANDA DE MUSICA DE MOREIRA DA MAIA				103,72		103,72		
040701	ASSOCIAÇÃO BANDA DE MUSICA DE MOREIRA DA MAIA	DL: OUTROS Artº: Nº: 00 Alínea:	Prog: 012 Medi: 036 Proj: 7176 Ativ:			103,72	-103,72	0,00	

Transferências e subsídios concedidos

Cam

Unidade Monetária: EUR

Tipo de despesa	Entidade beneficiária	Disposições legais	Finalidade	Despesas orçamentadas	Despesas autorizadas	Despesas pagas	Despesas autorizadas e não pagas	Devolução de transferências/subsídios ocorrida no exercício	Observações
040701	ASSOCIAÇÃO CULTURAL COUTO MINEIRO DO PEJÃO				3.300,27		3.300,27		
040701	ASSOCIAÇÃO CULTURAL COUTO MINEIRO DO PEJÃO	DL: OUTROS Artº: Nº: 00 Alínea:	Prog: 012 Medi: 036 Proj: Ativ: 106			3.300,27	-3.300,27	0,00	
040701	ASSOCIAÇÃO CULTURAL E RECREATIVA DE ARCOZELO				500,00		500,00		
040701	ASSOCIAÇÃO CULTURAL E RECREATIVA DE ARCOZELO	DL: OUTROS Artº: Nº: 00 Alínea:	Prog: 012 Medi: 036 Proj: Ativ: 106			500,00	-500,00	0,00	
040701	ASSOCIAÇÃO DE CULTURA E RECREIO DA BANDA MARCIAL DO VALE				3.399,24		3.399,24		
040701	ASSOCIAÇÃO DE CULTURA E RECREIO DA BANDA MARCIAL DO VALE	DL: OUTROS Artº: Nº: 00 Alínea:	Prog: 012 Medi: 036 Proj: Ativ: 106			3.399,24	-3.399,24	0,00	
040701	ASSOCIAÇÃO GRUPO DE CARETOS PODENCE				600,00		600,00		
040701	ASSOCIAÇÃO GRUPO DE CARETOS PODENCE	DL: OUTROS Artº: Nº: 00 Alínea:	Prog: 012 Medi: 036 Proj: Ativ: 106			600,00	-600,00	0,00	
040701	ASSOCIAÇÃO JUVENIL CULTURAL E RECREATIVA "O CANTAREU"				300,00		300,00		
040701	ASSOCIAÇÃO JUVENIL CULTURAL E RECREATIVA "O CANTAREU"	DL: OUTROS Artº: Nº: 00 Alínea:	Prog: 012 Medi: 036 Proj: 7176 Ativ:			300,00	-300,00	0,00	
040701	ASSOCIAÇÃO MOVIMENTO INCRATIVO				1.000,00		1.000,00		
040701	ASSOCIAÇÃO MOVIMENTO INCRATIVO	DL: OUTROS Artº: Nº: 00 Alínea:	Prog: 012 Medi: 036 Proj: Ativ: 106			1.000,00	-1.000,00	0,00	
040701	ASSOCIAÇÃO MUSICAL DE S. PEDRO DA TORRE				713,66		713,66		
040701	ASSOCIAÇÃO MUSICAL DE S. PEDRO DA TORRE	DL: OUTROS Artº: Nº: 00 Alínea:	Prog: 012 Medi: 036 Proj: Ativ: 106			713,66	-713,66	0,00	

Transferências e subsídios concedidos

Cam

Unidade Monetária: EUR

Tipo de despesa	Entidade beneficiária	Disposições legais	Finalidade	Despesas orçamentadas	Despesas autorizadas	Despesas pagas	Despesas autorizadas e não pagas	Devolução de transferências/subsídios ocorrida no exercício	Observações
040701	ASSOCIAÇÃO PARA O GADO E PROTECÇÃO DO GADO ASININO				300,00		300,00		
040701	ASSOCIAÇÃO PARA O GADO E PROTECÇÃO DO GADO ASININO	DL: OUTROS Artº: Nº: 00 Alínea:	Prog: 012 Medi: 036 Proj: 7176 Ativ:			300,00	-300,00	0,00	
040701	ASTRO FINGIDO				36.700,00		36.700,00		
040701	ASTRO FINGIDO	DL: OUTROS Artº: Nº: 00 Alínea:	Prog: 012 Medi: 036 Proj: Ativ: 258			36.700,00	-36.700,00	0,00	
040701	AUAUFEIOMAU-Cooperativa Cultural Crl				1.000,00		1.000,00		
040701	AUAUFEIOMAU-Cooperativa Cultural Crl	DL: OUTROS Artº: Nº: 00 Alínea:	Prog: 012 Medi: 036 Proj: 7176 Ativ:			1.000,00	-1.000,00	0,00	
040701	Academia Clave de Basto				79,24		79,24		
040701	Academia Clave de Basto	DL: OUTROS Artº: Nº: 00 Alínea:	Prog: 012 Medi: 036 Proj: Ativ: 106			79,24	-79,24	0,00	
040701	Ajudaris-Instituição Particular de Solidariedade Social				1.500,00		1.500,00		
040701	Ajudaris-Instituição Particular de Solidariedade Social	DL: OUTROS Artº: Nº: 00 Alínea:	Prog: 012 Medi: 036 Proj: Ativ: 106			1.500,00	-1.500,00	0,00	
040701	Albano Moreira da Costa - Associação de Rei				500,00		500,00		
040701	Albano Moreira da Costa - Associação de Rei	DL: OUTROS Artº: Nº: 00 Alínea:	Prog: 012 Medi: 036 Proj: 7176 Ativ:			500,00	-500,00	0,00	
040701	Ana Sofia Lemos Machado				800,00		800,00		
040701	Ana Sofia Lemos Machado	DL: OUTROS Artº: Nº: 00 Alínea:	Prog: 012 Medi: 036 Proj: 7176 Ativ:			800,00	-800,00	0,00	

Transferências e subsídios concedidos

Cam

Unidade Monetária: EUR

Tipo de despesa	Entidade beneficiária	Disposições legais	Finalidade	Despesas orçamentadas	Despesas autorizadas	Despesas pagas	Despesas autorizadas e não pagas	Devolução de transferências/subsídios ocorrida no exercício	Observações
040701	António Pedro Queirós Pereira				500,00		500,00		
040701	António Pedro Queirós Pereira	DL: OUTROS Artº: Nº: 00 Alínea:	Prog: 012 Medi: 036 Proj: 7176 Ativ:			500,00	-500,00	0,00	
040701	Ass. Cult., Recr., Desp. e de Solidariedade Social da Loureira				1.000,00		1.000,00		
040701	Ass. Cult., Recr., Desp. e de Solidariedade Social da Loureira	DL: OUTROS Artº: Nº: 00 Alínea:	Prog: 012 Medi: 036 Proj: 7176 Ativ:			1.000,00	-1.000,00	0,00	
040701	Assoc. Cultural Social e Recreativa de Felgueiras				500,00		500,00		
040701	Assoc. Cultural Social e Recreativa de Felgueiras	DL: OUTROS Artº: Nº: 00 Alínea:	Prog: 012 Medi: 036 Proj: Ativ: 106			500,00	-500,00	0,00	
040701	Assoc.Acção Libert.Desenv.Educ.Invest.Amb.ALDEI				500,00		500,00		
040701	Assoc.Acção Libert.Desenv.Educ.Invest.Amb.ALDEI	DL: OUTROS Artº: Nº: 00 Alínea:	Prog: 012 Medi: 036 Proj: 7176 Ativ:			500,00	-500,00	0,00	
040701	Associação Cultura Curto Espaço				750,00		750,00		
040701	Associação Cultura Curto Espaço	DL: OUTROS Artº: Nº: 00 Alínea:	Prog: 012 Medi: 036 Proj: 7176 Ativ:			750,00	-750,00	0,00	
040701	Associação Cultural e Recreativa Desnortearte				700,00		700,00		
040701	Associação Cultural e Recreativa Desnortearte	DL: OUTROS Artº: Nº: 00 Alínea:	Prog: 012 Medi: 036 Proj: 7176 Ativ:			700,00	-700,00	0,00	
040701	Associação Cultural e Recreativa da Torre de Ervededo				1.240,77		1.240,77		
040701	Associação Cultural e Recreativa da Torre de Ervededo	DL: OUTROS Artº: Nº: 00 Alínea:	Prog: 012 Medi: 036 Proj: Ativ: 106			1.240,77	-1.240,77	0,00	

Transferências e subsídios concedidos

Cam

Unidade Monetária: EUR

Tipo de despesa	Entidade beneficiária	Disposições legais	Finalidade	Despesas orçamentadas	Despesas autorizadas	Despesas pagas	Despesas autorizadas e não pagas	Devolução de transferências/subsídios ocorrida no exercício	Observações
040701	Associação Cultural e Recreativa dos Bombos Águias da Lage				406,77		406,77		
040701	Associação Cultural e Recreativa dos Bombos Águias da Lage	DL: OUTROS Artº: Nº: 00 Alínea:	Prog: 012 Medi: 036 Proj: Ativ: 106			406,77	-406,77	0,00	
040701	Associação Humanitária Bombeiros Voluntários Vimioso				534,37		534,37		
040701	Associação Humanitária Bombeiros Voluntários Vimioso	DL: OUTROS Artº: Nº: 00 Alínea:	Prog: 012 Medi: 036 Proj: Ativ: 106			534,37	-534,37	0,00	
040701	Associação Juventude Musical Eixo Atlântico				1.000,00		1.000,00		
040701	Associação Juventude Musical Eixo Atlântico	DL: OUTROS Artº: Nº: 00 Alínea:	Prog: 012 Medi: 036 Proj: Ativ: 106			1.000,00	-1.000,00	0,00	
040701	Associação Musical B.F.S. - Banda Filarmónica de Sebolido				1.035,20		1.035,20		
040701	Associação Musical B.F.S. - Banda Filarmónica de Sebolido	DL: OUTROS Artº: Nº: 00 Alínea:	Prog: 012 Medi: 036 Proj: Ativ: 106			1.035,20	-1.035,20	0,00	
040701	Associação Musical Sinfonieta de Braga				800,00		800,00		
040701	Associação Musical Sinfonieta de Braga	DL: OUTROS Artº: Nº: 00 Alínea:	Prog: 012 Medi: 036 Proj: 7176 Ativ:			800,00	-800,00	0,00	
040701	Associação Musical e Recreativa de Lagares				1.002,04		1.002,04		
040701	Associação Musical e Recreativa de Lagares	DL: OUTROS Artº: Nº: 00 Alínea:	Prog: 012 Medi: 036 Proj: Ativ: 106			1.002,04	-1.002,04	0,00	
040701	Associação Portuguesa de Museologia				125,00		125,00		
040701	Associação Portuguesa de Museologia	DL: OUTROS Artº: Nº: 00 Alínea:	Prog: 012 Medi: 036 Proj: Ativ: 106			125,00	-125,00	0,00	

Transferências e subsídios concedidos

Cam

Unidade Monetária: EUR

Tipo de despesa	Entidade beneficiária	Disposições legais	Finalidade	Despesas orçamentadas	Despesas autorizadas	Despesas pagas	Despesas autorizadas e não pagas	Devolução de transferências/subsídios ocorrida no exercício	Observações
040701	Associação Recreativa da Juventude Mirandesa				700,00		700,00		
040701	Associação Recreativa da Juventude Mirandesa	DL: OUTROS Artº: Nº: 00 Alínea:	Prog: 012 Medi: 036 Proj: Ativ: 106			700,00	-700,00	0,00	
040701	Associação Santuário Animal Vida Boa				350,00		350,00		
040701	Associação Santuário Animal Vida Boa	DL: OUTROS Artº: Nº: 00 Alínea:	Prog: 012 Medi: 036 Proj: 7176 Ativ:			350,00	-350,00	0,00	
040701	Associação da Banda Filarmónica de São Cristovão de Mondim Basto				1.202,14		1.202,14		
040701	Associação da Banda Filarmónica de São Cristovão de Mondim Basto	DL: OUTROS Artº: Nº: 00 Alínea:	Prog: 012 Medi: 036 Proj: Ativ: 106			1.202,14	-1.202,14	0,00	
040701	Associação de Estudantes da Faculdade de Belas Artes da Univ.				500,00		500,00		
040701	Associação de Estudantes da Faculdade de Belas Artes da Univ.	DL: OUTROS Artº: Nº: 00 Alínea:	Prog: 012 Medi: 036 Proj: Ativ: 106			500,00	-500,00	0,00	
040701	Associação para o Desenvolvimento de Pitões				1.000,00		1.000,00		
040701	Associação para o Desenvolvimento de Pitões	DL: OUTROS Artº: Nº: 00 Alínea:	Prog: 012 Medi: 036 Proj: 7176 Ativ:			1.000,00	-1.000,00	0,00	
040701	Audivi Vocem - Associação Cultural				5.000,00		5.000,00		
040701	Audivi Vocem - Associação Cultural	DL: OUTROS Artº: Nº: 00 Alínea:	Prog: 012 Medi: 036 Proj: 7176 Ativ:			5.000,00	-5.000,00	0,00	
040701	BANBA MUSICAL DE S. MARTINHO DE FAJÕES				992,27		992,27		
040701	BANBA MUSICAL DE S. MARTINHO DE FAJÕES	DL: OUTROS Artº: Nº: 00 Alínea:	Prog: 012 Medi: 036 Proj: Ativ: 106			992,27	-992,27	0,00	

Transferências e subsídios concedidos

Cam

Unidade Monetária: EUR

Tipo de despesa	Entidade beneficiária	Disposições legais	Finalidade	Despesas orçamentadas	Despesas autorizadas	Despesas pagas	Despesas autorizadas e não pagas	Devolução de transferências/subsídios ocorrida no exercício	Observações
040701	BANDA DE MÚSICA DE MATEUS				592,85		592,85		
040701	BANDA DE MÚSICA DE MATEUS	DL: OUTROS Artº: Nº: 00 Alínea:	Prog: 012 Medi: 036 Proj: Ativ: 106			592,85	-592,85	0,00	
040701	BANDA DOS BOMBEIROS VOLUNTÁRIOS DE S. MAMEDE DE RIBATUA				1.308,96		1.308,96		
040701	BANDA DOS BOMBEIROS VOLUNTÁRIOS DE S. MAMEDE DE RIBATUA	DL: OUTROS Artº: Nº: 00 Alínea:	Prog: 012 Medi: 036 Proj: Ativ: 106			1.308,96	-1.308,96	0,00	
040701	BANDA MUSICAL DA CUMIEIRA				873,41		873,41		
040701	BANDA MUSICAL DA CUMIEIRA	DL: OUTROS Artº: Nº: 00 Alínea:	Prog: 012 Medi: 036 Proj: Ativ: 106			873,41	-873,41	0,00	
040701	BANDA MUSICAL DE AROUCA				4.812,03		4.812,03		
040701	BANDA MUSICAL DE AROUCA	DL: OUTROS Artº: Nº: 00 Alínea:	Prog: 012 Medi: 036 Proj: Ativ: 106			4.212,03	-4.212,03	0,00	
040701	BANDA MUSICAL DE AROUCA	DL: OUTROS Artº: Nº: 00 Alínea:	Prog: 012 Medi: 036 Proj: 7176 Ativ:			600,00	-600,00	0,00	
040701	BANDA MUSICAL DE CABREIROS, A.C.M.A R				324,31		324,31		
040701	BANDA MUSICAL DE CABREIROS, A.C.M.A R	DL: OUTROS Artº: Nº: 00 Alínea:	Prog: 012 Medi: 036 Proj: Ativ: 106			324,31	-324,31	0,00	
040701	BANDA MUSICAL DE CARVALHEIRA				201,26		201,26		
040701	BANDA MUSICAL DE CARVALHEIRA	DL: OUTROS Artº: Nº: 00 Alínea:	Prog: 012 Medi: 036 Proj: Ativ: 106			201,26	-201,26	0,00	

Transferências e subsídios concedidos

Cam

Unidade Monetária: EUR

Tipo de despesa	Entidade beneficiária	Disposições legais	Finalidade	Despesas orçamentadas	Despesas autorizadas	Despesas pagas	Despesas autorizadas e não pagas	Devolução de transferências/subsídios ocorrida no exercício	Observações
040701	BANDA MUSICAL DE LOIVOS				1.744,37		1.744,37		
040701	BANDA MUSICAL DE LOIVOS	DL: OUTROS Artº: Nº: 00 Alínea:	Prog: 012 Medi: 036 Proj: Ativ: 106			1.744,37	-1.744,37	0,00	
040701	BANDA MUSICAL DE PAÇOS DE FERREIRA				135,56		135,56		
040701	BANDA MUSICAL DE PAÇOS DE FERREIRA	DL: OUTROS Artº: Nº: 00 Alínea:	Prog: 012 Medi: 036 Proj: Ativ: 106			135,56	-135,56	0,00	
040701	BANDA MUSICAL DE SÃO CIPRIANO A NOVA				1.994,24		1.994,24		
040701	BANDA MUSICAL DE SÃO CIPRIANO A NOVA	DL: OUTROS Artº: Nº: 00 Alínea:	Prog: 012 Medi: 036 Proj: Ativ: 106			1.994,24	-1.994,24	0,00	
040701	BANDA MUSICAL DE SÃO MARTINHO				1.699,36		1.699,36		
040701	BANDA MUSICAL DE SÃO MARTINHO	DL: OUTROS Artº: Nº: 00 Alínea:	Prog: 012 Medi: 036 Proj: Ativ: 106			1.699,36	-1.699,36	0,00	
040701	BANDA UNIÃO MUSICAL PARAMENSE				1.448,48		1.448,48		
040701	BANDA UNIÃO MUSICAL PARAMENSE	DL: OUTROS Artº: Nº: 00 Alínea:	Prog: 012 Medi: 036 Proj: Ativ: 106			1.448,48	-1.448,48	0,00	
040701	Banda Marcial de Gueifães				5.329,29		5.329,29		
040701	Banda Marcial de Gueifães	DL: OUTROS Artº: Nº: 00 Alínea:	Prog: 012 Medi: 036 Proj: Ativ: 106			5.329,29	-5.329,29	0,00	
040701	Banda Mucical de Gondomar				2.197,75		2.197,75		
040701	Banda Mucical de Gondomar	DL: OUTROS Artº: Nº: 00 Alínea:	Prog: 012 Medi: 036 Proj: 7176 Ativ:			2.197,75	-2.197,75	0,00	

Transferências e subsídios concedidos

Cam

Unidade Monetária: EUR

Tipo de despesa	Entidade beneficiária	Disposições legais	Finalidade	Despesas orçamentadas	Despesas autorizadas	Despesas pagas	Despesas autorizadas e não pagas	Devolução de transferências/subsídios ocorrida no exercício	Observações
040701	Banda Musical Flor da Mocidade Junqueirense				385,69		385,69		
040701	Banda Musical Flor da Mocidade Junqueirense	DL: OUTROS Artº: Nº: 00 Alínea:	Prog: 012 Medi: 036 Proj: Ativ: 106			385,69	-385,69	0,00	
040701	Banda Musical Oitenta e Um de Ferreirim				2.268,66		2.268,66		
040701	Banda Musical Oitenta e Um de Ferreirim	DL: OUTROS Artº: Nº: 00 Alínea:	Prog: 012 Medi: 036 Proj: Ativ: 106			2.268,66	-2.268,66	0,00	
040701	Banda Musical de Monção				529,96		529,96		
040701	Banda Musical de Monção	DL: OUTROS Artº: Nº: 00 Alínea:	Prog: 012 Medi: 036 Proj: Ativ: 106			529,96	-529,96	0,00	
040701	Banda Musical do Pontido				461,96		461,96		
040701	Banda Musical do Pontido	DL: OUTROS Artº: Nº: 00 Alínea:	Prog: 012 Medi: 036 Proj: 7176 Ativ:			461,96	-461,96	0,00	
040701	Banda Musical e Cultural de Paço de Sousa				146,41		146,41		
040701	Banda Musical e Cultural de Paço de Sousa	DL: OUTROS Artº: Nº: 00 Alínea:	Prog: 012 Medi: 036 Proj: Ativ: 106			146,41	-146,41	0,00	
040701	Banda de Música de Carregosa				3.529,73		3.529,73		
040701	Banda de Música de Carregosa	DL: OUTROS Artº: Nº: 00 Alínea:	Prog: 012 Medi: 036 Proj: Ativ: 106			3.529,73	-3.529,73	0,00	
040701	Banda dos Escuteiros de Barroselas				171,26		171,26		
040701	Banda dos Escuteiros de Barroselas	DL: OUTROS Artº: Nº: 00 Alínea:	Prog: 012 Medi: 036 Proj: 7176 Ativ:			171,26	-171,26	0,00	

Transferências e subsídios concedidos

Cam

Unidade Monetária: EUR

Tipo de despesa	Entidade beneficiária	Disposições legais	Finalidade	Despesas orçamentadas	Despesas autorizadas	Despesas pagas	Despesas autorizadas e não pagas	Devolução de transferências/subsídios ocorrida no exercício	Observações
040701	Bruno de Jesus Linhares Albuquerque				1.000,00		1.000,00		
040701	Bruno de Jesus Linhares Albuquerque	DL: OUTROS Artº: Nº: 00 Alínea:	Prog: 012 Medi: 036 Proj: 7176 Ativ:			1.000,00	-1.000,00	0,00	
040701	CABIDO DA SÉ DE BRAGA				1.000,00		1.000,00		
040701	CABIDO DA SÉ DE BRAGA	DL: OUTROS Artº: Nº: 00 Alínea:	Prog: 012 Medi: 036 Proj: 7176 Ativ:			1.000,00	-1.000,00	0,00	
040701	CAPIVARA AZUL - ASSOCIAÇÃO CULTURAL				800,00		800,00		
040701	CAPIVARA AZUL - ASSOCIAÇÃO CULTURAL	DL: OUTROS Artº: Nº: 00 Alínea:	Prog: 012 Medi: 036 Proj: Ativ: 106			800,00	-800,00	0,00	
040701	CCO - Círculo Católico de Opreários				750,00		750,00		
040701	CCO - Círculo Católico de Opreários	DL: OUTROS Artº: Nº: 00 Alínea:	Prog: 012 Medi: 036 Proj: Ativ: 106			750,00	-750,00	0,00	
040701	CENTRO CULTURAL LORDELENSE				600,00		600,00		
040701	CENTRO CULTURAL LORDELENSE	DL: OUTROS Artº: Nº: 00 Alínea:	Prog: 012 Medi: 036 Proj: 7176 Ativ:			600,00	-600,00	0,00	
040701	CENTRO SOCIAL PAROQUIAL DE VILA NOVA DE ANHA				167,09		167,09		
040701	CENTRO SOCIAL PAROQUIAL DE VILA NOVA DE ANHA	DL: OUTROS Artº: Nº: 00 Alínea:	Prog: 012 Medi: 036 Proj: Ativ: 106			167,09	-167,09	0,00	
040701	CINE CLUBE DE AROUCA				1.000,00		1.000,00		
040701	CINE CLUBE DE AROUCA	DL: OUTROS Artº: Nº: 00 Alínea:	Prog: 012 Medi: 036 Proj: Ativ: 106			1.000,00	-1.000,00	0,00	

Transferências e subsídios concedidos

Cam

Unidade Monetária: EUR

Tipo de despesa	Entidade beneficiária	Disposições legais	Finalidade	Despesas orçamentadas	Despesas autorizadas	Despesas pagas	Despesas autorizadas e não pagas	Devolução de transferências/subsídios ocorrida no exercício	Observações
040701	CIRAC - CIRCULO DE RECREIO, ARTE E CULTURA DE PAÇOS DE BRANDÃO					778,67	778,67		
040701	CIRAC - CIRCULO DE RECREIO, ARTE E CULTURA DE PAÇOS DE BRANDÃO	DL: OUTROS Artº: Nº: 00 Alínea:	Prog: 012 Medi: 036 Proj: Ativ: 106			778,67	-778,67	0,00	
040701	CLUB DE VILA REAL					900,00	900,00		
040701	CLUB DE VILA REAL	DL: OUTROS Artº: Nº: 00 Alínea:	Prog: 012 Medi: 036 Proj: Ativ: 106			900,00	-900,00	0,00	
040701	CUMA - Associação Maiata para a Cultura da Paz					700,00	700,00		
040701	CUMA - Associação Maiata para a Cultura da Paz	DL: OUTROS Artº: Nº: 00 Alínea:	Prog: 012 Medi: 036 Proj: 7176 Ativ:			700,00	-700,00	0,00	
040701	Capitulocenario - Associação para as Artes					700,00	700,00		
040701	Capitulocenario - Associação para as Artes	DL: OUTROS Artº: Nº: 00 Alínea:	Prog: 012 Medi: 036 Proj: Ativ: 106			700,00	-700,00	0,00	
040701	Casa Museu Regional de Oliveira de Azeméis					500,00	500,00		
040701	Casa Museu Regional de Oliveira de Azeméis	DL: OUTROS Artº: Nº: 00 Alínea:	Prog: 012 Medi: 036 Proj: Ativ: 106			500,00	-500,00	0,00	
040701	Casa do Povo de Briteiros, IPSS					500,00	500,00		
040701	Casa do Povo de Briteiros, IPSS	DL: OUTROS Artº: Nº: 00 Alínea:	Prog: 012 Medi: 036 Proj: Ativ: 106			500,00	-500,00	0,00	
040701	Casa do Vinhal - Associação Cultural					750,00	750,00		
040701	Casa do Vinhal - Associação Cultural	DL: OUTROS Artº: Nº: 00 Alínea:	Prog: 012 Medi: 036 Proj: Ativ: 106			750,00	-750,00	0,00	

Transferências e subsídios concedidos

Cam

Unidade Monetária: EUR

Tipo de despesa	Entidade beneficiária	Disposições legais	Finalidade	Despesas orçamentadas	Despesas autorizadas	Despesas pagas	Despesas autorizadas e não pagas	Devolução de transferências/subsídios ocorrida no exercício	Observações
040701	Celeste das Neves Ribeiro				800,00		800,00		
040701	Celeste das Neves Ribeiro	DL: OUTROS Artº: Nº: 00 Alínea:	Prog: 012 Medi: 036 Proj: 7176 Ativ:			800,00	-800,00	0,00	
040701	Centro Acolhimento do Burro				400,00		400,00		
040701	Centro Acolhimento do Burro	DL: OUTROS Artº: Nº: 00 Alínea:	Prog: 012 Medi: 036 Proj: 7176 Ativ:			400,00	-400,00	0,00	
040701	Centro Recreativo e Cultural de Nespereira				58,31		58,31		
040701	Centro Recreativo e Cultural de Nespereira	DL: OUTROS Artº: Nº: 00 Alínea:	Prog: 012 Medi: 036 Proj: Ativ: 106			58,31	-58,31	0,00	
040701	Conservatório Regional de Musica de Vila Real, Associação Cultural				1.000,00		1.000,00		
040701	Conservatório Regional de Musica de Vila Real, Associação Cultural	DL: OUTROS Artº: Nº: 00 Alínea:	Prog: 012 Medi: 036 Proj: 7176 Ativ:			1.000,00	-1.000,00	0,00	
040701	Convívio Associação Cultural e Recreativa				167,68		167,68		
040701	Convívio Associação Cultural e Recreativa	DL: OUTROS Artº: Nº: 00 Alínea:	Prog: 012 Medi: 036 Proj: Ativ: 106			167,68	-167,68	0,00	
040701	Daniela Ribeiro Santos Tomaz				1.000,00		1.000,00		
040701	Daniela Ribeiro Santos Tomaz	DL: OUTROS Artº: Nº: 00 Alínea:	Prog: 012 Medi: 036 Proj: 7176 Ativ:			1.000,00	-1.000,00	0,00	
040701	ESPAÇO T -ASS. P/ APOIO Á INTEGRAÇÃO SOCIAL E COMUNITÁRIA				1.000,00		1.000,00		
040701	ESPAÇO T -ASS. P/ APOIO Á INTEGRAÇÃO SOCIAL E COMUNITÁRIA	DL: OUTROS Artº: Nº: 00 Alínea:	Prog: 012 Medi: 036 Proj: Ativ: 106			1.000,00	-1.000,00	0,00	

Transferências e subsídios concedidos

Cam

Unidade Monetária: EUR

Tipo de despesa	Entidade beneficiária	Disposições legais	Finalidade	Despesas orçamentadas	Despesas autorizadas	Despesas pagas	Despesas autorizadas e não pagas	Devolução de transferências/subsídios ocorrida no exercício	Observações
040701	Elisa de Jesus Cepeda Baptista Henriques					700,00	700,00		
040701	Elisa de Jesus Cepeda Baptista Henriques	DL: OUTROS Artº: Nº: 00 Alínea:	Prog: 012 Medi: 036 Proj: Ativ: 106			700,00	-700,00	0,00	
040701	Estrelas e Pelicanos - Associação Cultural e Recreativa					1.000,00	1.000,00		
040701	Estrelas e Pelicanos - Associação Cultural e Recreativa	DL: OUTROS Artº: Nº: 00 Alínea:	Prog: 012 Medi: 036 Proj: Ativ: 106			1.000,00	-1.000,00	0,00	
040701	FRAUGA - Assoc. p/ o Desenvolvimento Integrado de Picote					800,00	800,00		
040701	FRAUGA - Assoc. p/ o Desenvolvimento Integrado de Picote	DL: OUTROS Artº: Nº: 00 Alínea:	Prog: 012 Medi: 036 Proj: 7176 Ativ:			800,00	-800,00	0,00	
040701	Fabíola Isabel Pinto Mourinho					1.000,00	1.000,00		
040701	Fabíola Isabel Pinto Mourinho	DL: OUTROS Artº: Nº: 00 Alínea:	Prog: 012 Medi: 036 Proj: 7176 Ativ:			1.000,00	-1.000,00	0,00	
040701	Francesco Luciani					800,00	800,00		
040701	Francesco Luciani	DL: OUTROS Artº: Nº: 00 Alínea:	Prog: 012 Medi: 036 Proj: Ativ: 106			800,00	-800,00	0,00	
040701	FÉRTIL - ASSOCIAÇÃO CULTURAL					800,00	800,00		
040701	FÉRTIL - ASSOCIAÇÃO CULTURAL	DL: OUTROS Artº: Nº: 00 Alínea:	Prog: 012 Medi: 036 Proj: Ativ: 106			800,00	-800,00	0,00	
040701	GRUPO RECREATIVO E CULTURAL DE ALIJÓ					2.000,00	2.000,00		
040701	GRUPO RECREATIVO E CULTURAL DE ALIJÓ	DL: OUTROS Artº: Nº: 00 Alínea:	Prog: 012 Medi: 036 Proj: Ativ: 106			2.000,00	-2.000,00	0,00	

Transferências e subsídios concedidos

Cam

Unidade Monetária: EUR

Tipo de despesa	Entidade beneficiária	Disposições legais	Finalidade	Despesas orçamentadas	Despesas autorizadas	Despesas pagas	Despesas autorizadas e não pagas	Devolução de transferências/subsídios ocorrida no exercício	Observações
040701	GRUPO RECREATIVO MUSICAL - BANDA DE FAMALICÃO				1.087,35		1.087,35		
040701	GRUPO RECREATIVO MUSICAL - BANDA DE FAMALICÃO	DL: OUTROS Artº: Nº: 00 Alínea:	Prog: 012 Medi: 036 Proj: Ativ: 106			1.087,35	-1.087,35	0,00	
040701	JUVENTUDE DE SANGUEDO				784,97		784,97		
040701	JUVENTUDE DE SANGUEDO	DL: OUTROS Artº: Nº: 00 Alínea:	Prog: 012 Medi: 036 Proj: Ativ: 106			784,97	-784,97	0,00	
040701	Joaquim Manuel da Silva Grácio				500,00		500,00		
040701	Joaquim Manuel da Silva Grácio	DL: OUTROS Artº: Nº: 00 Alínea:	Prog: 012 Medi: 036 Proj: Ativ: 106			500,00	-500,00	0,00	
040701	Jorge Fernando de Castro Marinho				800,00		800,00		
040701	Jorge Fernando de Castro Marinho	DL: OUTROS Artº: Nº: 00 Alínea:	Prog: 012 Medi: 036 Proj: Ativ: 106			800,00	-800,00	0,00	
040701	José Manuel da Silva Fernandes				800,00		800,00		
040701	José Manuel da Silva Fernandes	DL: OUTROS Artº: Nº: 00 Alínea:	Prog: 012 Medi: 036 Proj: Ativ: 106			800,00	-800,00	0,00	
040701	Krisália - Associação Cultural do Alto Minho				700,00		700,00		
040701	Krisália - Associação Cultural do Alto Minho	DL: OUTROS Artº: Nº: 00 Alínea:	Prog: 012 Medi: 036 Proj: Ativ: 106			700,00	-700,00	0,00	
040701	Limina, CRL				700,00		700,00		
040701	Limina, CRL	DL: OUTROS Artº: Nº: 00 Alínea:	Prog: 012 Medi: 036 Proj: 7176 Ativ:			700,00	-700,00	0,00	

Transferências e subsídios concedidos

Cam

Unidade Monetária: EUR

Tipo de despesa	Entidade beneficiária	Disposições legais	Finalidade	Despesas orçamentadas	Despesas autorizadas	Despesas pagas	Despesas autorizadas e não pagas	Devolução de transferências/subsídios ocorrida no exercício	Observações
040701	Lurdes da Graça Camelo da Cunha e Silva				500,00		500,00		
040701	Lurdes da Graça Camelo da Cunha e Silva	DL: OUTROS Artº: Nº: 00 Alínea:	Prog: 012 Medi: 036 Proj: Ativ: 106			500,00	-500,00	0,00	
040701	MARIA DA ASSUNÇÃO ANES MORAIS				500,00		500,00		
040701	MARIA DA ASSUNÇÃO ANES MORAIS	DL: OUTROS Artº: Nº: 00 Alínea:	Prog: 012 Medi: 036 Proj: 7176 Ativ:			500,00	-500,00	0,00	
040701	Maria Eduarda Dias Neves				500,00		500,00		
040701	Maria Eduarda Dias Neves	DL: OUTROS Artº: Nº: 00 Alínea:	Prog: 012 Medi: 036 Proj: Ativ: 106			500,00	-500,00	0,00	
040701	Maria da Glória Oliveira Rodrigues				1.000,00		1.000,00		
040701	Maria da Glória Oliveira Rodrigues	DL: OUTROS Artº: Nº: 00 Alínea:	Prog: 012 Medi: 036 Proj: Ativ: 106			1.000,00	-1.000,00	0,00	
040701	Maria do Céu Aguiar da Mota				500,00		500,00		
040701	Maria do Céu Aguiar da Mota	DL: OUTROS Artº: Nº: 00 Alínea:	Prog: 012 Medi: 036 Proj: Ativ: 106			500,00	-500,00	0,00	
040701	Mário Filipe Carvalho Gajo Faria				350,00		350,00		
040701	Mário Filipe Carvalho Gajo Faria	DL: OUTROS Artº: Nº: 00 Alínea:	Prog: 012 Medi: 036 Proj: 7176 Ativ:			350,00	-350,00	0,00	
040701	OPGBAC - Associação Cultural de Plectro				1.200,00		1.200,00		
040701	OPGBAC - Associação Cultural de Plectro	DL: OUTROS Artº: Nº: 00 Alínea:	Prog: 012 Medi: 036 Proj: 7176 Ativ:			1.200,00	-1.200,00	0,00	

Transferências e subsídios concedidos

Cam

Unidade Monetária: EUR

Tipo de despesa	Entidade beneficiária	Disposições legais	Finalidade	Despesas orçamentadas	Despesas autorizadas	Despesas pagas	Despesas autorizadas e não pagas	Devolução de transferências/subsídios ocorrida no exercício	Observações
040701	Orfeão da Fôz do Douro				400,00		400,00		
040701	Orfeão da Fôz do Douro	DL: OUTROS Artº: Nº: 00 Alínea:	Prog: 012 Medi: 036 Proj: 7176 Ativ:			400,00	-400,00	0,00	
040701	Palombar-Associação de Conservação Natureza e do Património Rural				1.000,00		1.000,00		
040701	Palombar-Associação de Conservação Natureza e do Património Rural	DL: OUTROS Artº: Nº: 00 Alínea:	Prog: 012 Medi: 036 Proj: 7176 Ativ:			1.000,00	-1.000,00	0,00	
040701	Rancho Folclorico Casa Povo Barbeita				500,00		500,00		
040701	Rancho Folclorico Casa Povo Barbeita	DL: OUTROS Artº: Nº: 00 Alínea:	Prog: 012 Medi: 036 Proj: Ativ: 106			500,00	-500,00	0,00	
040701	Renato Miguel de Sousa Rio Costa				900,00		900,00		
040701	Renato Miguel de Sousa Rio Costa	DL: OUTROS Artº: Nº: 00 Alínea:	Prog: 012 Medi: 036 Proj: Ativ: 106			900,00	-900,00	0,00	
040701	Rui Pedro Pereira da Costa Rodrigues				500,00		500,00		
040701	Rui Pedro Pereira da Costa Rodrigues	DL: OUTROS Artº: Nº: 00 Alínea:	Prog: 012 Medi: 036 Proj: 7176 Ativ:			500,00	-500,00	0,00	
040701	Rústico. Cultura Associação				500,00		500,00		
040701	Rústico. Cultura Associação	DL: OUTROS Artº: Nº: 00 Alínea:	Prog: 012 Medi: 036 Proj: Ativ: 106			500,00	-500,00	0,00	
040701	SOCIEDADE MUSICAL HARMONIA PINHEIRENSE				1.253,62		1.253,62		
040701	SOCIEDADE MUSICAL HARMONIA PINHEIRENSE	DL: OUTROS Artº: Nº: 00 Alínea:	Prog: 012 Medi: 036 Proj: Ativ: 106			1.253,62	-1.253,62	0,00	

Transferências e subsídios concedidos

Cam

Unidade Monetária: EUR

Tipo de despesa	Entidade beneficiária	Disposições legais	Finalidade	Despesas orçamentadas	Despesas autorizadas	Despesas pagas	Despesas autorizadas e não pagas	Devolução de transferências/subsídios ocorrida no exercício	Observações
040701	SOL NO MIRAL - Associação Cultural				600,00		600,00		
040701	SOL NO MIRAL - Associação Cultural	DL: OUTROS Artº: Nº: 00 Alínea:	Prog: 012 Medi: 036 Proj: Ativ: 106			600,00	-600,00	0,00	
040701	Sara Manuela Santos Ribeiro				900,00		900,00		
040701	Sara Manuela Santos Ribeiro	DL: OUTROS Artº: Nº: 00 Alínea:	Prog: 012 Medi: 036 Proj: Ativ: 106			900,00	-900,00	0,00	
040701	Sociedade Artística e Musical de Cinfães				248,34		248,34		
040701	Sociedade Artística e Musical de Cinfães	DL: OUTROS Artº: Nº: 00 Alínea:	Prog: 012 Medi: 036 Proj: Ativ: 106			248,34	-248,34	0,00	
040701	Sociedade Filarmónica Santa Cruz de				142,80		142,80		
040701	Sociedade Filarmónica Santa Cruz de	DL: OUTROS Artº: Nº: 00 Alínea:	Prog: 012 Medi: 036 Proj: 7176 Ativ:			142,80	-142,80	0,00	
040701	TAGUS - Atlanticus Associação Cultural				1.000,00		1.000,00		
040701	TAGUS - Atlanticus Associação Cultural	DL: OUTROS Artº: Nº: 00 Alínea:	Prog: 012 Medi: 036 Proj: 7176 Ativ:			1.000,00	-1.000,00	0,00	
040701	TERRA LABIRINTO - ASSOCIAÇÃO PARA A PROMOÇÃO DE AUTORES				600,00		600,00		
040701	TERRA LABIRINTO - ASSOCIAÇÃO PARA A PROMOÇÃO DE AUTORES	DL: OUTROS Artº: Nº: 00 Alínea:	Prog: 012 Medi: 036 Proj: 7176 Ativ:			600,00	-600,00	0,00	
040701	TERTÚLIA DE JOÃO ARAÚJO CORREIA				700,00		700,00		
040701	TERTÚLIA DE JOÃO ARAÚJO CORREIA	DL: OUTROS Artº: Nº: 00 Alínea:	Prog: 012 Medi: 036 Proj: 7176 Ativ:			700,00	-700,00	0,00	

Transferências e subsídios concedidos

Cam

Unidade Monetária: EUR

Tipo de despesa	Entidade beneficiária	Disposições legais	Finalidade	Despesas orçamentadas	Despesas autorizadas	Despesas pagas	Despesas autorizadas e não pagas	Devolução de transferências/subsídios ocorrida no exercício	Observações
040701	TIN.BRA - GRUPO DE TEATRO INFANTIL DE BRAGA				600,00		600,00		
040701	TIN.BRA - GRUPO DE TEATRO INFANTIL DE BRAGA	DL: OUTROS Artº: Nº: 00 Alínea:	Prog: 012 Medi: 036 Proj: Ativ: 106			600,00	-600,00	0,00	
040701	TUNA MUSICAL MOZELENSE				1.603,31		1.603,31		
040701	TUNA MUSICAL MOZELENSE	DL: OUTROS Artº: Nº: 00 Alínea:	Prog: 012 Medi: 036 Proj: Ativ: 106			1.603,31	-1.603,31	0,00	
040701	TUP - Teatro Universitário do Porto				600,00		600,00		
040701	TUP - Teatro Universitário do Porto	DL: OUTROS Artº: Nº: 00 Alínea:	Prog: 012 Medi: 036 Proj: 7176 Ativ:			600,00	-600,00	0,00	
040701	Ulgusello, Cultura e património de Arcozelo				500,00		500,00		
040701	Ulgusello, Cultura e património de Arcozelo	DL: OUTROS Artº: Nº: 00 Alínea:	Prog: 012 Medi: 036 Proj: Ativ: 106			500,00	-500,00	0,00	
040701	Vitor Hugo dos Santos Ribeiro				800,00		800,00		
040701	Vitor Hugo dos Santos Ribeiro	DL: OUTROS Artº: Nº: 00 Alínea:	Prog: 012 Medi: 036 Proj: Ativ: 106			800,00	-800,00	0,00	
040701	XX Element Project - Associação Cultural				1.000,00		1.000,00		
040701	XX Element Project - Associação Cultural	DL: OUTROS Artº: Nº: 00 Alínea:	Prog: 012 Medi: 036 Proj: 7176 Ativ:			1.000,00	-1.000,00	0,00	
040802				70.736,00					
040802	Alexandre Alberto Silva Andrade				600,00		600,00		

Transferências e subsídios concedidos

Cam

Unidade Monetária: EUR

Tipo de despesa	Entidade beneficiária	Disposições legais	Finalidade	Despesas orçamentadas	Despesas autorizadas	Despesas pagas	Despesas autorizadas e não pagas	Devolução de transferências/subsídios ocorrida no exercício	Observações
040802	Alexandre Alberto Silva Andrade	DL: OUTROS Artº: Nº: 00 Alínea:	Prog: 012 Medi: 036 Proj: Ativ: 106			600,00	-600,00	0,00	
040802	Bruno Miguel Jesus Silva Resende				700,00		700,00		
040802	Bruno Miguel Jesus Silva Resende	DL: OUTROS Artº: Nº: 00 Alínea:	Prog: 012 Medi: 036 Proj: Ativ: 106			700,00	-700,00	0,00	
040802	Filipe André Cardoso Macedo				750,00		750,00		
040802	Filipe André Cardoso Macedo	DL: OUTROS Artº: Nº: 00 Alínea:	Prog: 012 Medi: 036 Proj: Ativ: 106			750,00	-750,00	0,00	
040802	Joaquim Ribeiro Aires				500,00		500,00		
040802	Joaquim Ribeiro Aires	DL: OUTROS Artº: Nº: 00 Alínea:	Prog: 012 Medi: 036 Proj: Ativ: 106			500,00	-500,00	0,00	
040802	PAULO JORGE REIS MOURÃO				500,00		500,00		
040802	PAULO JORGE REIS MOURÃO	DL: OUTROS Artº: Nº: 00 Alínea:	Prog: 012 Medi: 036 Proj: Ativ: 106			500,00	-500,00	0,00	
040802	Rui Emanuel Bandeira Martins Ramos				900,00		900,00		
040802	Rui Emanuel Bandeira Martins Ramos	DL: OUTROS Artº: Nº: 00 Alínea:	Prog: 012 Medi: 036 Proj: Ativ: 108			900,00	-900,00	0,00	
040802	Rui Simão Costa Ferreira				800,00		800,00		
040802	Rui Simão Costa Ferreira	DL: OUTROS Artº: Nº: 00 Alínea:	Prog: 012 Medi: 036 Proj: Ativ: 106			800,00	-800,00	0,00	
040802	VENCIMENTOS				54.683,50		54.683,50		

Transferências e subsídios concedidos

Unidade Monetária: EUR

Tipo de despesa	Entidade beneficiária	Disposições legais	Finalidade	Despesas orçamentadas	Despesas autorizadas	Despesas pagas	Despesas autorizadas e não pagas	Devolução de transferências/subsídios ocorrida no exercício	Observações
040802	VENCIMENTOS	DL: OUTROS Artº: Nº: 00 Alínea:	Prog: 012 Medi: 036 Proj: Ativ: 106			50.829,78	-50.829,78	0,00	
040802	VENCIMENTOS	DL: OUTROS Artº: Nº: 00 Alínea:	Prog: 012 Medi: 036 Proj: Ativ: 108			3.853,72	-3.853,72	0,00	
Total transferências correntes				272.447,00	223.102,78	223.102,78	0,00	0,00	
080701				3.374,00					
080701	Grupo de Amigos do Museu D. Diogo de Sousa				3.373,71		3.373,71		
080701	Grupo de Amigos do Museu D. Diogo de Sousa	DL: OUTROS Artº: Nº: 00 Alínea:	Prog: 012 Medi: 036 Proj: Ativ: 108			3.373,71	-3.373,71	0,00	
Total transferências de capital				3.374,00	3.373,71	3.373,71	0,00	0,00	

O Responsável:



Transferências e subsídios recebidos

Cam

Unidade Monetária: EUR

Tipo de receita	Entidade financiadora	Disposições legais	Finalidade	Receitas previstas	Receitas recebidas	Receitas previstas não recebidas	Devolução de transferências/subsídios ocorrida no exercício	Observações
060102				82.500,00		82.500,00		
060102	DRCN - Clientes Esporádicos s/ NIF	DL: OUTROS Artº: Nº: 00 Alínea:	Prog: 012 Medi: 036 Proj: Ativ:		1.200,00	-1.200,00	0,00	
060901				1.983.760,00		1.983.760,00		
060901	DRCN - Clientes Esporádicos s/ NIF	DL: OUTROS Artº: Nº: 00 Alínea:	Prog: 012 Medi: 036 Proj: Ativ:		318.779,86	-318.779,86	0,00	
9999999801				6.383.094,00		6.383.094,00		
9999999801	DRCN - Clientes Esporádicos s/ NIF	DL: OUTROS Artº: Nº: 00 Alínea:	Prog: 012 Medi: 036 Proj: Ativ:		6.130.764,07	-6.130.764,07	0,00	
9999999901				599.670,00		599.670,00		
9999999901	DRCN - Clientes Esporádicos s/ NIF	DL: OUTROS Artº: Nº: 00 Alínea:	Prog: 012 Medi: 036 Proj: Ativ:		172.146,01	-172.146,01	0,00	
Total transferências correntes				9.049.024,00	6.622.889,94	2.426.134,06	0,00	
100102				140.304,00		140.304,00		
100102	DRCN - Clientes Esporádicos s/ NIF	DL: OUTROS Artº: Nº: 00 Alínea:	Prog: 012 Medi: 036 Proj: Ativ:		30.566,00	-30.566,00	0,00	
100308				190.808,00		190.808,00		
100308	DRCN - Clientes Esporádicos s/ NIF	DL: OUTROS Artº: Nº: 00 Alínea:	Prog: 012 Medi: 036 Proj: Ativ:		40.244,13	-40.244,13	0,00	
100501				90.000,00		90.000,00		
100501	DRCN - Clientes Esporádicos s/ NIF	DL: OUTROS Artº: Nº: 00 Alínea:	Prog: 012 Medi: 036 Proj: Ativ:		71.445,00	-71.445,00	0,00	
100901				4.034.564,00		4.034.564,00		
100901	DRCN - Clientes Esporádicos s/ NIF	DL: OUTROS Artº: Nº: 00 Alínea:	Prog: 012 Medi: 036 Proj: Ativ:		2.452.910,75	-2.452.910,75	0,00	

Tipo de receita	Entidade financiadora	Disposições legais	Finalidade	Receitas previstas	Receitas recebidas	Receitas previstas não recebidas	Devolução de transferências/ subsídios ocorrida no exercício	Observações
9999999801				267.394,00		267.394,00		
9999999801	DRCN - Clientes Esporádicos s/ NIF	DL: OUTROS Artº: Nº: 00 Alínea:	Prog: 012 Medi: 036 Proj: Ativ:		85.738,02	-85.738,02	0,00	
9999999901				1.291.232,00		1.291.232,00		
9999999901	DRCN - Clientes Esporádicos s/ NIF	DL: OUTROS Artº: Nº: 00 Alínea:	Prog: 012 Medi: 036 Proj: Ativ:		672.638,09	-672.638,09	0,00	
Total transferências de capital				6.014.302,00	3.353.541,99	2.660.760,01	0,00	

O Responsável:

Laura Castro